

交響楽部



令和6年度

# サークル紹介

パンフレット



TOHOKU  
UNIVERSITY



漕艇部

# はじめに

新入生の皆さん ご入学おめでとうございます。

本学には学問以外に、文化・体育などに関する自発的な活動のための全学的な組織である学友会があります。

学友会は、本学の学生・教職員全員で組織され、会員のご支援によりその運営が行われています。

主な事業としては、新入生歓迎会、大学祭、サークル活動等への援助、レクリエーション等各種行事のためのスポーツ用具の貸出を行っています。

皆さんには学友会の行事や各自の好きなサークル活動に参加し、楽しみつつ豊かな教養と自主性を身につけていくことを期待しています。

本誌では学友会に所属する学生団体を紹介していますので、参加するサークルを選ぶ際の参考にしてください。

# 学友会概要

学友会組織図

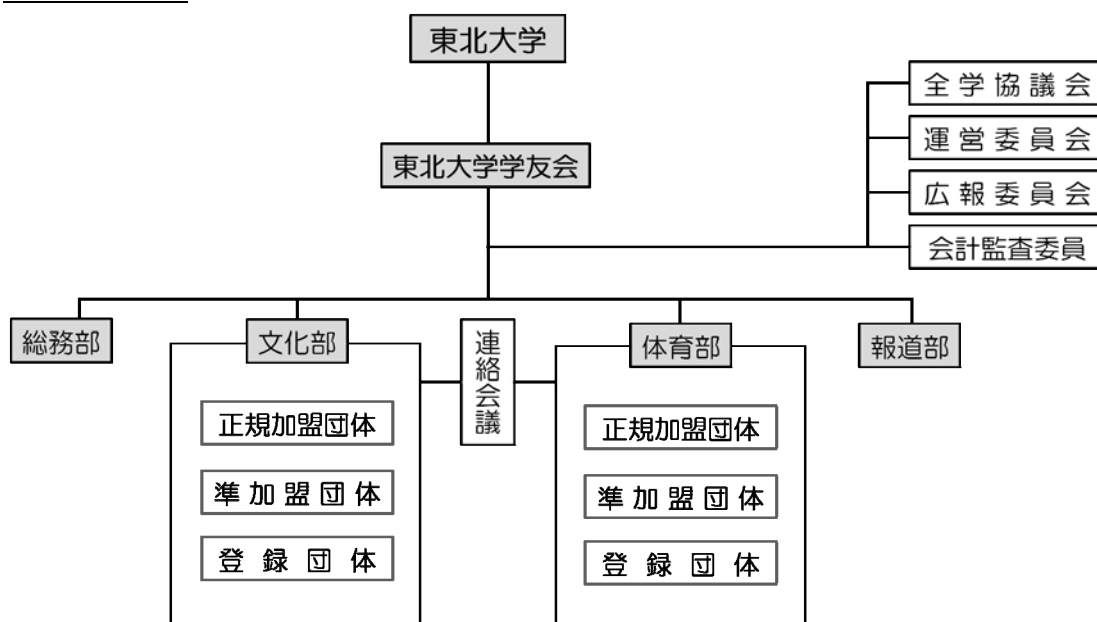

## 1. 全学協議会

学友会の議決機関であり、会長（総長）、副会長、各部の部長、理事、職員委員及び学生委員をもって構成されます。

## 2. 運営委員会

学友会の運営、将来構想等について、調査検討します。副会長、理事、学生委員をもって構成されます。

## 3. 広報委員会

学友会の活動、運営状況等の広報に関して審議し、広報紙「学友会」を発行します。

## 4. 各部

### 総務部

一般的企画、各部の連絡調整、学友会全体の庶務及び会計に関することを行います。

### 文化部

文化の交流並びに向上に資する事業を行います。文化部には正規加盟団体が28団体、準加盟団体が62団体、登録団体が14団体あります。

### 体育部

体育の振興と発展に資する事業を行います。体育部には正規加盟団体が51団体、準加盟団体が31団体、登録団体が5団体あります。

### 報道部

東北大学新聞の発行や広報誌「学友会」の執筆をしています。

## 5. 学友会所属団体一覧（目次）

頁	団体名
1	文化部委員会
2	体育部常任委員会
3	報道部

### 所属団体

文化部正規加盟団体			
頁	団体名	頁	団体名
4	男声合唱部	18	囲碁部
5	混声合唱部	19	奇術部
6	交響楽部	20	軽音楽部（モダンジャズ研究会）
7	美術部	21	軽音楽部（Feelin' Free）
8	映画部	22	軽音楽部（アステロイズ）
9	演劇部	23	軽音楽部（ストレンジジャズ）
10	写真部	24	マンドリン楽部
11	茶道部	25	化学部
12	能楽部	26	オーディオ研究部
13	邦楽部	27	吹奏楽部
14	放送研究部	28	将棋部
15	アマチュア無線部	29	書道部
16	落語研究部	30	生活部
17	E. S. S. 部	31	アカベラコーラス部

体育部正規加盟団体			
頁	団体名	頁	団体名
32	陸上競技部	58	自動車部
33	硬式野球部	59	ワンダーフォーゲル部
34	準硬式野球部	60	ゴルフ部
35	硬式庭球部	61	合気道部
36	軟式庭球部	62	フェンシング部
37	ラグビー部	63	応援団
38	男子バレーボール部	64	サイクリング部
39	女子バレーボール部	65	ボディビル部
40	蹴球部	66	少林寺拳法部
41	男子バスケットボール部	67	体操部
42	女子バスケットボール部	68	アメリカン・フットボール部
43	卓球部	69	オリエンテーリング部
44	山岳部	70	競技舞蹈部
45	水泳部	71	アーチェリー部
46	漕艇部	72	トライアスロン部
47	ヨット部	73	男子ラクロス部
48	スケート部（アイスホッケー）	74	女子ラクロス部
49	乗馬部	75	レーシングカート部
50	バドミントン部	76	相撲部
51	柔道部	77	ソフトボール部
52	スキー部	78	防具空手道部
53	ハンドボール部	79	人力飛行部
54	航空部	80	フットサル部
55	剣道部	81	軟式野球部
56	弓道部	82	水球部
57	空手道部		—

文化 部 準 加 盟 団 体			
頁	団体名	頁	団体名
83	楽焼工芸同好会	103	G0∞HIP
—	東北大学フォークソング研究会	104	漫画研究会
—	クラシック音楽研究会	105	ブルーグラス同好会
—	数学サークル	—	現代司法研究会
84	川内聖書研究会	—	現代音楽研究会
85	農学部ゼミナール	106	人形劇団星座
86	鉄道研究会	107	みんな歌う会
—	園芸部	108	模型製作研究会
87	クラシックギター部	—	キャンパスアート同好会
88	リコーダーアンサンブル	109	マイコンプロシージャ
89	シミュレーションゲーム研究会HEXAGON	110	文芸サークルプラネッツ
90	かるた会	—	昆虫研究会
91	野鳥の会	—	東北大学考古科学技術研究会
92	天文同好会	111	チェスサークルホホワイトナイツ
93	クイズ研究会	—	起業部VEX
94	地学ゼミナール	112	都市・まちづくり研究会
95	コントラクトブリッジ	113	クローズアップマジック同好会
96	楽心会	114	FROM THE EARTH
97	ピアノサークルsemplice	115	地域復興プロジェクト“ HARU”
98	New Forest Jazz Orchestra	116	震災復興・地域支援サークルReRoots
99	広島県人会	117	陸前高田応援サークルぼかぼか
—	東北大Masspy	118	SCRUM
100	S F・推理小説研究会	—	福興youth
—	工学部自主ゼミナール協議会	119	インクストーンズ
—	材料システムゼミナール	—	競技麻雀同好会
—	動く会	120	学問と社会をつなぐサロン
—	旅行研究会	—	TEDxTohokuUniversity
—	自動制御ゼミナール	121	レゴ同好会
—	東洋思想研究会	122	国際ボランティア団体As One
101	アニメーション研究会	123	戦史研究会
102	エレクトーンサークルMUSICA	124	WBA Tohoku

体 育 部 準 加 盟 団 体			
頁	団体名	頁	団体名
125	ほととぎす	—	Of course!
126	自然に親しむ会	138	居合道同好会
127	山歩会	—	Company
128	東北大学フォークダンス同好会	139	F. C. ARRIBA
129	川内卓球同好会	140	東北大学INNEBANDY
130	川内テニスクラブ	141	釣り同好会
131	川内バドミントン同好会	142	フライングディスクサークル
—	バレーボール同好会	143	熱気球クラブ
132	医学部サッカー部	—	川内バスケットボール同好会
133	弓道サークルZansin	144	レイダース
134	Volts	145	スクエア
—	PIVOS	—	AC. SCHWARZ
135	剣道サークル	146	フォーミュラチーム
136	Tricolore (トリコロール)	147	ボクシング部
137	ストリートダンスサークル『WHO』	148	セパタクロサークル
—	アウトドア同好会		—

文化 部 登 録 団 体			
頁	団体名	頁	団体名
149	東北大学ボランティアサークルたなぼた	156	文芸部
150	東北大学生の猫サークル とんねこ	157	東北大学性を考えるサークルAROW
151	フェアトレード推進サークルamo	—	Google Developer Student Clubs Tohoku University
152	現代思想研究会	158	IPLANET
153	競技プログラミングサークルpuzzleknot	—	物理の会
154	立て看同好会	—	東北大学お笑いサークルGYUTAN
155	東北大学光のページェントNavidad	—	東北大学公共空間ポッチャプロジェクト

体 育 部 登 録 団 体			
頁	団体名	頁	団体名
—	国際交流F.C.	—	東北大学スカッシュ部
159	東北大学無人航空技術研究会	—	水泳同好会
160	東北大学なぎなたサークル	—	—

※頁欄の「—」については、団体として所属しておりますが、団体の紹介頁を掲載しておりません。

## 6. 連絡先

### ○課外活動に関する問い合わせ先

教育・学生支援部学生支援課活動支援係

場所 : 教育・学生総合支援センター東棟 1階2番窓口

電話 : 022-795-3983

### ○ボランティア活動に関する問い合わせ先課外・ボランティア活動支援センター

場所 : 教育・学生総合支援センター東棟 1階ボランティア活動支援室

電話 : 022-795-4948

## 7. 課外活動関連ウェブサイト一覧

### ○東北大学ウェブサイト

<https://www.tohoku.ac.jp/japanese/>

### ○東北大学ウェブサイト内 学友会・サークルページ

<http://www.tohoku.ac.jp/japanese/studentinfo/studentlife/02/studentlife0201/>

### ○東北大学学友会ウェブサイト

<https://www.gakuyukai.ihe.tohoku.ac.jp/>

# 川内北キャンパス全体図

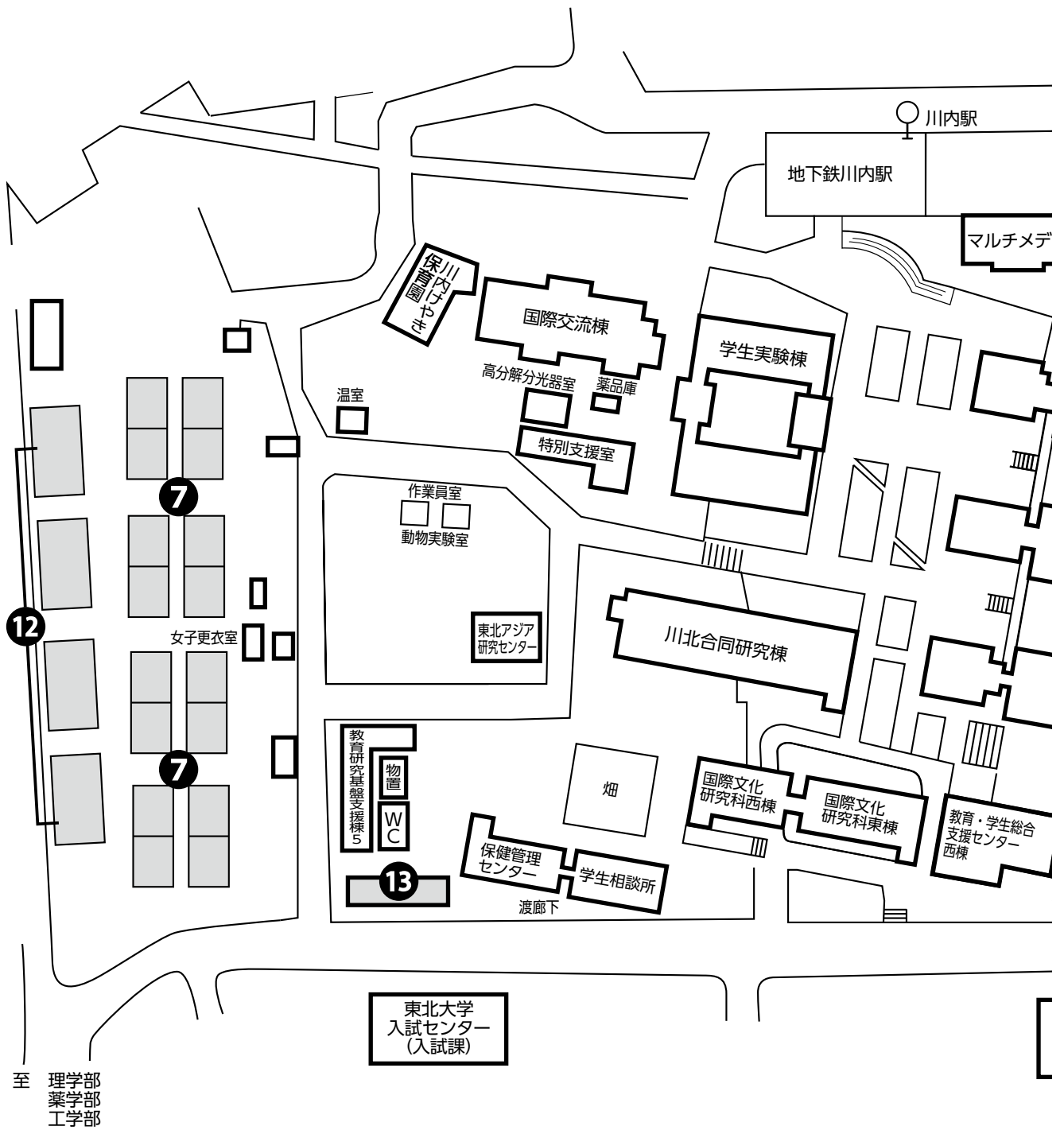

① 教育・学生総合支援センター

② 川内体育館

③ 川内サブアリーナ

④ 川内グラウンド

⑤ 川内野球場

⑥ 多目的コート

⑦ 川内テニスコート

⑧ 川内課外活動共用施設(川内ホール)

⑨ 川内課外活動共用施設A

⑩ 川内課外活動共用施設B

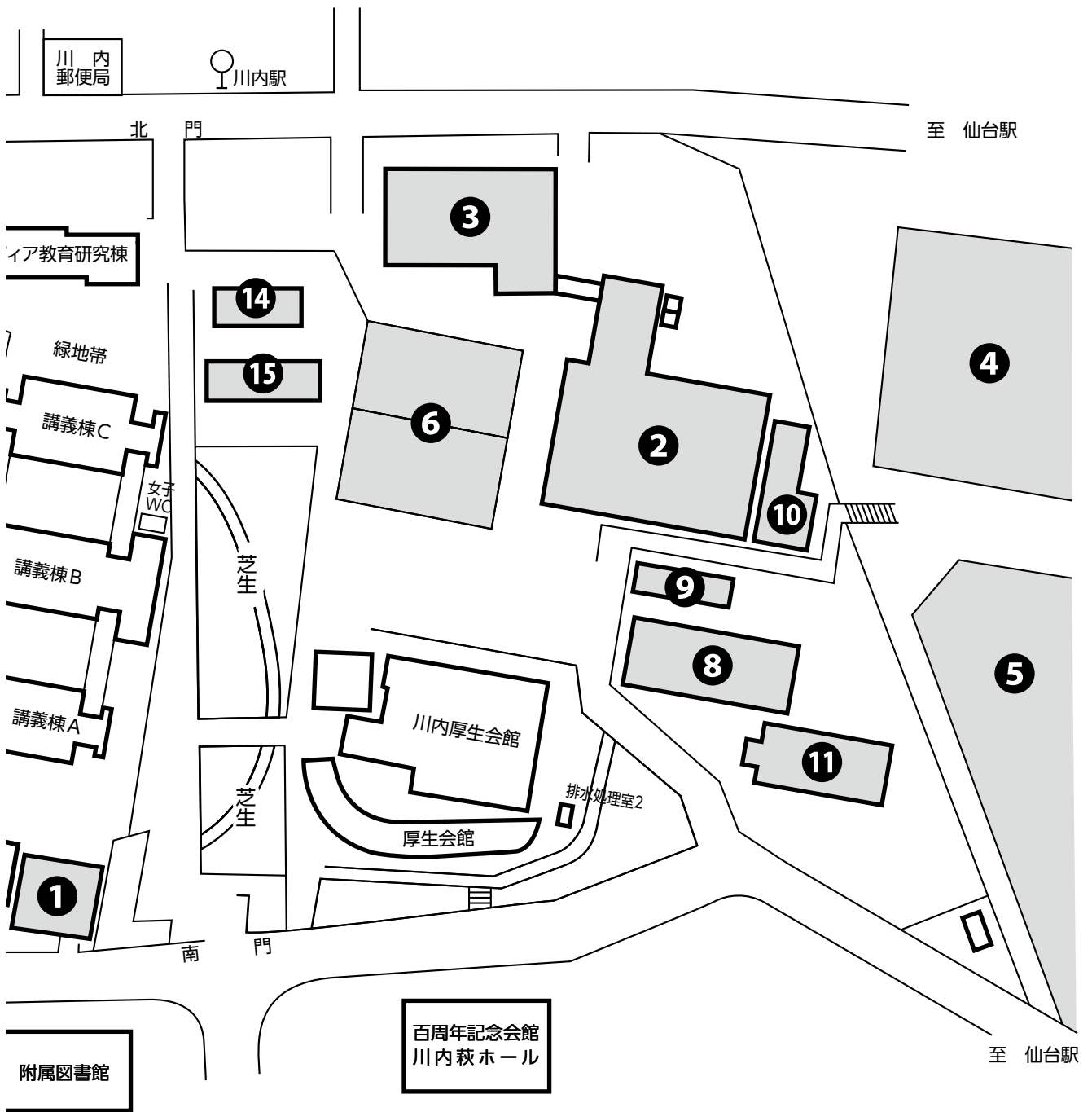

- ⑪ 川内サークル部室棟
- ⑫ 川内サークル部室棟 II
- ⑬ サークルE棟
- ⑭ サークルF棟
- ⑮ サークルG棟



## 学友会文化部・文化部委員会

学友会文化部とは、文化部所属団体の代表者によって構成される組織であり、文化部委員会とは、学友会文化部の中から選出された人が所属する組織です。文化部委員会では各団体への予算の配分や企画運営、文化部所属団体に対するサポートなどを行っており、学友会文化部では各所属団体への情報連絡を中心とした活動のサポートを行っています。

学生全体に対する公募による入部勧誘は行っておりません。

○活動場所：川内サブアリーナ 1 階（文化部室）

○連絡先：[t.u.bunkabu@gmail.com](mailto:t.u.bunkabu@gmail.com)



※文化部所属の方で、何かお困りの際にはお気軽にご相談・ご連絡ください。

# 体育部常任委員会

体育部常任委員会では、週に一回月曜日の18時から、体育部所属団体のサポートをするための会議を主として活動しています。この会議では旧帝大の運動部のリーグ戦である七  
大戦の運営や学内で行われるイベントについて議論しています。体育部とありますが、基本的には事務作業が中心で、学内の体育系部活における生徒会のような役割を担っています。部員の多くは各部活から派遣されていて、色々な部活の人、さらには学外（主に旧帝大）の人とも仲良くなれることが魅力です。体育部の全体に関わる運営という他の部活ではできないような貴重な体験がここでできます!!ここでの活動は東北大学の部活動を活性化させることに直結し、その経験は就活や今後の人生において大いに役立つことでしょう。

興味がある方は X（旧 Twitter）・Instagram や平日に川内サブアリーナ 1 階の体育部室にお越しください。



@JONIN.TAIKUBU.TOHOKU





# 新入部員 歓迎

学友会報道部は4月、新入部員を募集すると発表した。大学公認メディアとして1966年に誕生した同部は、月に1度「東北大学新聞」を発行している。部内では「一緒に新聞作りを楽しめる仲間が増えてほしい」と、期待の声が上がっている。

同紙の発行部数は、一か月あたり3000部以上。学生や教職員のほか、高校生、市民の方々にも親しまれている。記事は、大学の研究

成果から学内外でのインタビュー、さらには部員が体を張って挑むネタ企画まで、幅広いテーマを扱う。過去には、故・安倍晋三氏、伊坂幸太郎氏、伊沢拓司氏など、

発行所

東北大学学友会報道部  
川内サークル部室棟 320

## INDEX

入部員募集中

数々の著名人にインタビューを行ってきた。部員が集まるのは毎週水曜、作業の進捗を報告するときだ。取材や記事の執筆、紙面の編集作業などは、各々が協力しながら行っている。

数々の著名人にインタビューを行ってきた。部員が集まるのは毎週水曜、作業の進捗を報告するときだ。取材や記事の執筆、紙面の編集作業などは、各々が協力しながら行っている。

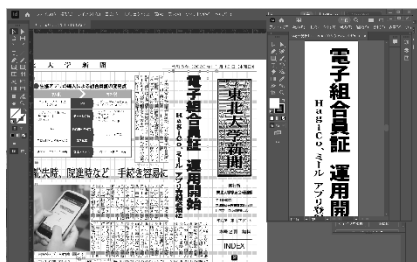

紙面の編集画面。学生が取材から編集、発行まで全てを担う



Twitter  
(新飲用)



報道部  
公式HP

憧れの人に取材したり、伝えたい情報を発信したり、気になることを仲間も巻き込んで検証したり。報道部でしかできない体験がたくさんある。まずは、新歓の情報を公式HPやSNSからチェックしてほしい。

# 学友会 男声合唱部



TOHOKU UNIV.  
MÄNNERCHOR

詳細

↓Xはこちら!!

↓Instagramはこちら!!

活動日程：毎週火、金曜日18:00~20:00  
活動場所：川内北キャンパス川内ホール  
202、209  
X(旧Twitter)：@Tohokunivdansei  
Instagram：tohokunivdansei



@TOHOKUNIVDANSEI

東北大学学友会男声合唱部(東北大学男声合唱団)です！！  
私たちは、年に一回の定期演奏会や、全日本合唱コンクールに向けて日々練習を行っています！  
今世界でイチバンアツい男声合唱団の一員にならないか！！！！????

# 混声合唱部

## ～混声ってどんなところ?～

主な活動日時：

平日(パート練習：週1回) 18:00～20:30

土曜日(アンサンブル練習) 13:30～17:00

の毎週2回を基本に活動しています。

活動場所：川内北キャンパス川内ホール  
203、208、市民センター

## ～年間活動予定～

- 4月 入学式演奏、新歓練
- 5月 確定新歓、合唱祭
- 6月 訪問演奏
- 9月 夏合宿
- 10月 秋のアンサンブル大会  
大学祭
- 11月 芋煮会
- 12月 定期演奏会、歌い納め
- 3月 春合宿、訪問演奏、追いコン  
春のアンサンブル大会



←2023年芋煮会

遊びにも全力!!

混声マスコットキャラクター  
↓メンチカツ さちこ↓



## ～活動紹介～

こんにちは！学友会混声合唱部です。私たちは冬に行われている定期演奏会に向けて日々練習に取り組んでいます。2,3年合わせて27人で活動しており、学部、学年、パートを問わず仲が良いのが特徴です！日々の練習以外にも合宿やお泊り会、芋煮会、花火大会などの様々な行事を行っています。大学から合唱を始めたという団員もたくさんいます！

合唱の醍醐味は皆が心をひとつにしてハーモニーを奏でることです。「合唱ってなんだろう？」と少しでも興味を持ったあなた！経験者、未経験者問わず大歓迎です！川内ホール 203 にぜひ来てください！

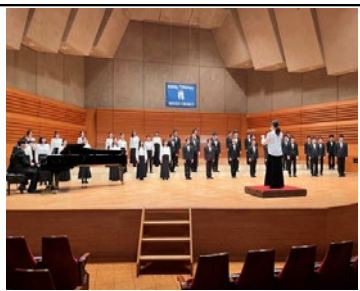

←2022年定期演奏会

↓2023年アンサンブル大会



## ～これまで演奏した曲～

- ・宇宙戦艦ヤマト ・知るや君
  - ・うたをうたうとき ・等圧線 など
- その他にも、アンサンブル大会では歌いたい曲を歌ったり、POPS から本格的な合唱曲まで幅広く練習したりしています！

各種 SNS はこちらから！



<https://linktr.ee/konseishinkan>

**混声で実りある大学生活をおくりませんか？**

# 学友会交響楽部

学友会交響楽部は、年2回の定期演奏会を中心に、オーケストラや少人数アンサンブルの演奏を行っています。定期演奏会では本格的なクラシック音楽を、学祭や学校行事では映画音楽や合唱との合同演奏を、多くのお客様にお届けしています♪

約150人で活動しており、出身も学部も国籍！も様々です。弦楽器にも管打楽器にも大学から楽器を始めた団員がいますが、オーケストラやアンサンブルで素敵な演奏をしています！



年2回行っている定期演奏会の様子です！指揮者やソリストを客演としてお招きすることもあり、様々な曲を演奏します♪

百聞は一見に如かず！とにかく見学に来てください！交響楽部の新歓についての最新情報はホームページやTwitterからチェックできます！ご質問があれば下記の連絡先までお気軽にご連絡ください！全パート募集中です。一緒に音楽を楽しみましょう！

活動場所：川内課外活動共用施設(川内ホール) 102,204,205

新歓担当者連絡先：tuso.kawauchi102@gmail.com

ホームページ：<http://tohoku-univ-orch.com/>

新歓 Twitter：@tuso\_brass

交響楽団公式 Twitter：@UnivTohoku\_orch

# 美術部

活動場所：川内サークル部室棟 307 号室

美術部では部員がそれぞれ好きなように作品づくりに励んでいます。その作品は油彩画や水彩画、デジタルイラスト、立体作品などさまざま。活動時間は自由なので、いつでも好きな時間に作品を制作することができます。部室にも画材が豊富に揃っているのです、初心者の方でも安心です。



〈部員制作作品〉

全体の活動として展覧会の開催や学祭への出店を行っていますが、参加はすべて自由です。美術作品の制作が好きな方、新たに挑戦してみたい方、どなたも大歓迎です！活動に興味を持たれた方はぜひ、部室に足を運んでみてください。

連絡先：tohoku.bijutu3@gmail.com

X：@bibouroku307



Instagram：@bibou307



# 学友会 映画部 DePalma

私たちは「自主映画制作」と「映画鑑賞」をメインに活動しています。特に自主映画制作では、仙台メディアテークという市の施設から豪華なシアターをお借りして上映会を行っています。映画制作には、原案、監督、脚本、撮影、録音、編集、役者、などなにをやるかは自由なので、どんな方でも大歓迎です！

また、集まって映画を観たり、語り合ったりといった活動も行っています。映画好きの方も、映画にはまだ詳しくないけど興味のある方も大歓迎です！ぜひ Twitter 等でご連絡ください！

主な活動場所：部室（川内サークル部室棟 317 号室）

Twitter: @tohokudepalma Instagram: tohokudepalma

E-mail: [tohoku.depalma@gmail.com](mailto:tohoku.depalma@gmail.com)



活動の様子を紹介しているので、  
のぞいてみてください♪



演劇部は年に4回程度の定期公演を行なっています。

総合芸術として人々を魅了する演劇。

演劇は部員全員に役割があります

# 東北大学 演劇部

あなたの才能を活かす場所で、一緒に舞台を創る喜び。



新着用 Twitter

活動場所 川内ホール104号室  
受付時間 17:00 ~ 21:00

Email: [tohoku.u.drama@gmail.com](mailto:tohoku.u.drama@gmail.com)  
HP: <https://tohokuudrama.kitunebi.com>

# 学友会写真部

皆さんはシャッターを“切”ったり、写真を“焼”いたりしたことはありますか？

写真部では撮影技術向上のため、部員間で意見交換や撮影会に行ったり、写真展を開催して観客からの見え方を学んだりしています。（HP に活動報告あり）

とりあえずカメラに触れてみたい方や、この一瞬を切り取りたい方、情景を脳裏に焼き付けて忘れたくない方、私たちと写真を楽しみませんか？



twitter : @tonpei\_photo

活動場所 : 川内サークル

↑

mail : [phototouhoku107@gmail.com](mailto:phototouhoku107@gmail.com)

部室棟 107 108

HP はこちら



# 学友会茶道部

皆さん初めまして！学友会茶道部です。

私たちは普段、お茶を点てるまでの一連の流れであるお点前の練習をしたり、茶道に関する幅広い知識を学んだりしています。

茶道は格式が高く、大学に入ってからだと始めにくいイメージを持たれていますが、大学から始める方もたくさんいらっしゃいます！

ぜひ一度見学にいらしてみてください。

部員一同、お菓子とお茶をご用意してお待ちしております！

見学のお申し込みやご質問等は連絡先から気兼ねなくご連絡ください。

## 活動場所

川内課外活動共用施設（川内ホール）201号室  
川内サークル部室棟418号室（部室）

## 連絡先

X(旧 Twitter) : @tohokusadou  
Instagram: @tohokusadou

## 活動日時

川内ホールにて

火・水→4限後から 土→13時から

その他の曜日も部室にて活動しています！



# 能楽部

新入生の皆さん、こんにちは！私たちは、学友会能楽部です。

東北大学能楽部は、東北地方の大学で唯一、

プロの能楽師の先生に能を習うことができる団体です。

活動は主に週二回の稽古と、月一回の能楽師の先生につけて頂くお稽古があります。

能に興味があるという方、能は分からないけれど

この機会に新しいことに挑戦してみたいという方も大歓迎です！

少しでも興味を持って頂けたら、是非お気軽に遊びに来て下さい！



部室：サークル G 棟

活動場所：土曜日 川内課外活動共用施設（川内ホール）

平日（令和5年度は水曜日） 川内北キャンパス C 棟

連絡先：X @tonpeikitakai

Instagram tonpeikitakai

Mail [tonpeikitakai@yahoo.co.jp](mailto:tonpeikitakai@yahoo.co.jp)

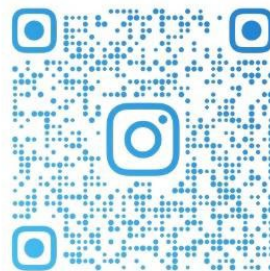

# 学友会邦楽部



邦楽部は和楽器を演奏する部活です！

多くの部員が和楽器未経験で、大学から

♪ 楽器

箏、尺八、地唄三味線、津軽三味線

♪ 部員



♪ 活動場所

川内サークル部室棟 414 号室

川内課外活動共用施設 (川内ホール) 201 号室

♪ 連絡先

[tohoku.hogaku.koho.drive@gmail.com](mailto:tohoku.hogaku.koho.drive@gmail.com)

♪ X

@thogaku414

♪ ホームページ



ぜひ一緒に和楽器を演奏してみませんか？

# 学友会放送研究部

## 活動場所

川内北キャンパス川内サークル部室棟 413 号室  
片平キャンパス片平第二ホール

## 活動時間

週2日程度（平日の放課後1日と土曜日 13 時半～）

## 活動内容

### ①ラジオ制作

大学生協や Youtube で公開している 30 分ラジオ「ぼけっと」を始めとして、様々なラジオを制作！

### ②ラジオドラマ制作

音声のみの脚本劇であるラジオドラマを、年に複数回制作します！他大学との発表会も行っています！

### ③アナウンス

定期的に練習会を開催、大学 NHK 杯個人部門への参加や司会出演など、幅広い活躍の場も！

### ④大学祭への参加

毎年秋に行われる「東北大学祭」では、野外のステージで番組生放送を行います！2023年は模擬店も出店しました！

### ⑤その他

新入生歓迎会として「確定新歓」、夏休みに実施する合宿、卒業生を送る「追いコン」などのイベントも開催しています！

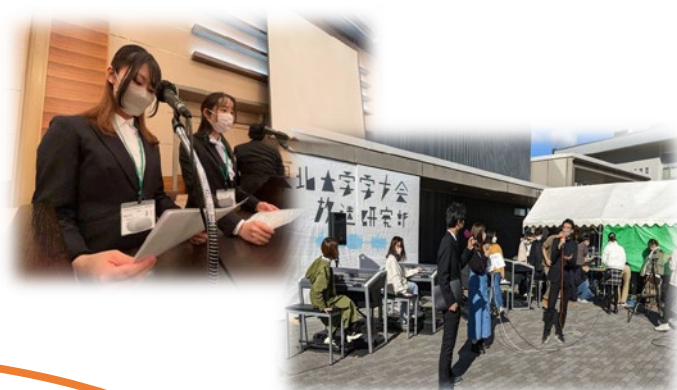

ご連絡はこちらまで！

HP: <https://tba.org.tohoku.ac.jp>

X(旧Twitter)@ 24\_TBA\_shinkan/@ TBA\_official\_ac

Mail: [24.tba.shinkan@gmail.com](mailto:24.tba.shinkan@gmail.com)



# アマチュア無線部

アマチュア無線部では無線, アンテナ, プログラミングや電子工作に興味がある学生が集まり活動しています。

## 活動場所:

部会・・・サークル G 棟 (19) (川内部室)

無線運用・・・片平部室

活動時間: 火曜日 18 時～

連絡先: [ja7yaa@gmail.com](mailto:ja7yaa@gmail.com)

X(Twitter): @JA7YAA



## 主な活動内容

### 無線運用

片平部室と川内部室での無線運用や山に移動してアンテナを設営し無線運用を行っています。昨年度では、上品山(宮城県亘理郡)へ移動し無線運用を楽しみました。

### コンテスト参加

年数回の全国規模のコンテストや地方コンテストに積極的に参加しています。昨年度は、OB と合同で福島県と茨城県の県境に位置する八溝山(左)に移動してコンテストに参加しました。



### 部誌作成

部員個人の活動報告や部で行った電子工作や移動運用の報告, 無線に関するトピックの調査などの活動をまとめています。ぜひご覧ください!!

### イベント参加

東北大学祭に出展し体験局, 製作品の展示, ポスター発表や電子工作を行いました。また, 外部のイベントに参加し, 部で行った活動の発表や部誌の出展をしたほか, 他団体との交流を広げています。

**多くの部員がアマチュア無線世界に大学生になってから入りました。**

**少しでも興味を持った方は気軽に見学に来てください!**

## 概要

活動:毎週月曜日18:30～  
場所:川内サークル部室棟424号室  
連絡:tonpeiochiken@gmail.com または各種SNSのDM  
部費:0円!

着物等物品は貸し出しています! 兼部も出来ます!  
部員のほとんどは大学から落語を始めています!  
気軽に連絡ください!

## イベントカレンダー

4月 新歓  
6月 顔見世発表会  
8月 合宿  
10月 大学祭/芋煮  
11月 古典発表会  
3月 追い出し発表会

これら全体のイベント以外にも、  
年間40回を超える落語の発表機会  
や、新潟大、学院大、関東関西の  
諸大学とのコラボの機会など、活  
躍の機会は盛りだくさん!  
部員同士の仲も極めて良いです!



# 年がら年中 部員募集中! 落語研究部



X(旧Twitter)はこちら!  
日々情報発信中!  
インスタ/HP/ブログも見てね!



# 東北大学学友会 E.S.S.部

ESS は、英語を使った活動をしたいけれど、それほど英語が得意ではない人達の集まりです。英語学習の困難、英会話での挫折、気持ちはよくわかります。苦悩を共有し合う仲間とともに、英語の力を磨いていきませんか？

私達はコロナに負けず、オンラインで英語ディベートやディスカッションに取り組んでいます。メンバーの都合で都度日程を調整していますから、生活の負荷になることはありません。まずはお気軽に、声をかけていただければ幸いです！

活動場所(部室): サークル G 棟

活動内容

英語を用いた Debate, Discussion, Speech, Drama の各セクションの活動

オンラインでの座談会など

連絡先: Twitter (@TohokuESS)

# 学友会囲碁部

東北大学学友会囲碁部は好きな時に好きな人が部室に来て活動をしています。初心者、経験者を問わず囲碁を通して交流を行っています。活動場所は川内サークル棟 308 号室になります。少しでも囲碁に興味のある方はぜひ部室までお越しください。

連絡は Twitter のダイレクトメッセージをお願いします。

ホームページ→<https://tonpei-igobu.jimdofree.com/>

Twitter→@tompei\_igo



# 奇術部

## Information

部員数：40

部費：なし（とっきどき発表会費あり）

活動時間：4 限終了後

活動場所：C 棟教室・川内課外活動共用施設

Twitter：@tohoku\_m\_and\_j

Web サイト：

<https://sites.google.com/view/touhokumj/>

## 年間行事予定

4 月：各種新歓イベント

ジャグリング体験会

マジックショー(予定)

5 月：BBQ、連盟奇術発表会

8 月：夏合宿

10・11 月：芋煮会

## 活動紹介

新入生の皆さん、こんにちは！学友会奇術部です。

私たち奇術部はマジックやジャグリングを行っている部活です。年 3 回の発表会や学祭での舞台発表のために、部員同士集まってマジックやジャグリングの練習をしています。その他にもお花見や BBQ など楽しいイベントも盛りだくさん！部員一同、和気藹々と活動しています。新入生には先輩たちが優しく指導しますので未経験でも大丈夫！（実はマジック・ジャグリングの経験者だった人の方が少ないです）

4 月中は川内キャンパス厚生会館前の芝生にてジャグリング体験会を開催する予定ですので興味のある方は是非お立ち寄りください！

詳しくは Twitter や Instagram、公式 Web サイトにて情報を発信しています！お気軽に芝への見学や DM 等でご連絡ください！



# 軽音楽部モダンジャズ研究会

## 例年の活動予定

- 4月 新入生歓迎お花見
- 5月 新入生歓迎コンサート
- 7月 サマーコンサート
- 8月 BBQ大会
- 9月 芋煮会
- 11月 東北大学祭
- 12月 クリスマスコンサート
- 3月 追い出しコンサート&合宿

## Information

- 部員数 : 61名
- 活動場所: サークル E 棟
- 活動日時: 週一回のバンドごとの練習が中心
- 部費 : 例年は 500 円/月
- Twitter : @tohokujazz2nd
- 公式 LINE : @520ojwst
- 連絡先 : tohokujazzsociety@gmail.com

東北大学モダンジャズ研究会では、学部生から院生まで様々な学部の学生が、サクソフーンやトランペット、バイオリンにフルート、ピアノにドラムなど、様々な楽器で活躍しています。部員たちは主に各種イベントに向けて自由にバンドを組んで練習しています。練習日はバンドごとに決めるため、自由度が高く勉強やアルバイトとも両立させやすいのが特長です。新入生の演奏お披露目はサマーコンサートです。

ジャズに初めて触れる方、楽器を新しく始める方が楽しく活動できるように、ジャズの理論講座や各楽器の簡単な説明会等を随時開催しています。また、部室では定期的にセッションという即興演奏を行なっています。バンドや学年の域を超えて部員同士交流できます！

私たちモダンジャズ研究会に興味を持ってくださった方は、ぜひお気軽にご連絡ください！

みなさんとのジャズを楽しみにしています！！



# 軽音学部

# Feelin'Free

## 活動紹介

Feelin' Free は軽音団体の中で最も部員数が多く、活動も活発です。  
仲間と一緒に大好きなアーティストのコピーをするもよし。自分で作曲した曲を披露するもよし。東北大の枠を飛び越えてライブを行い、活躍している先輩もいます。  
楽器未経験の方でも大歓迎です。バンドがやりたい君！入部お待ちしております！

## 年間行事

- 4月 花見  
新歓・バンド決め大会
- 5月 春季定期演奏会
- 7月 夏季定期演奏会
- 9月 夏のE棟合同ライブ  
軽音合宿(福島)
- 10月 芋煮
- 11月 学祭
- 12月 冬の定期演奏会
- 1月 新年会
- 2月 冬のE棟合同ライブ
- 3月 卒定



## Information

活動場所:川内北キャンパスサークル棟 E棟 E-2

ご質問等ありましたら公式 twitter からどうぞ！



@FeelinFree2023

# 軽音楽部 アステロイズ

アステロイズは音楽が好きな君たちのためのサークルです！！

邦楽、洋楽、ポップス、パンク、サイケ、ファンク、オルタナティブなどジャンルを問わずに自分の好きな音楽を形に出来るのはアステロイズだけ！さまざまな音楽の趣味を持った部員がいるので、きっと仲良くなれる先輩や仲間が見つかります！

色々なアーティストのコピーはもちろんのこと、オリジナルのバンドが多数在籍しているのもアステロイズの魅力です。素晴らしい自主制作音源を残している先輩方もいるので、作曲に興味がある人も歓迎です。



週に2時間バンドとしての練習枠を取る他に、空いている時間があれば部室で個人練習も可能です。夏冬にライブハウスで行われる定期演奏会や、学園祭で成果を披露できます。楽器未経験でも、音楽への情熱があれば大丈夫！皆さんの入部をお待ちしています！！



東北大学軽音楽部アステロイズ

部室：川内キャンパス サークルE棟

メール：[tuasteroids@gmail.com](mailto:tuasteroids@gmail.com)

Twitter: <http://twitter.com/asteroids2023>

## 軽音楽部ストレンジャーズ



こんにちは！軽音楽部の中でもひとときわトゲトゲしたロゴを持つ我々は、見た目の通り主にハードロック、ヘヴィメタルなど激しいジャンルをなんでも扱う部活です。過去にはLed ZeppelinやAs I Lay Dyingのような海外のバンドも、マキシマム ザ ホルモンや「Story of Hope」など日本のバンドもコピーしています！これらの音楽が好きな方はぜひストレンへ！！

楽器のソロやスクリーム(デスボイス)など、他の軽音楽部では味わえない気持ちよさがたくさんあります。初心者で入ってこれらをマスターした先輩もたくさんいます！未経験でも興味があるなら拒みません、共にメタラーになりましょう！！

活動は年に数度決まった時期にライブハウスで行う定期演奏会と、学祭での演奏がメインになります。自分のペースで練習できるので兼部も歓迎！

新歓期にはライブも行う予定なので、ぜひ一度ストレンジャーズに足を運び、重低音を味わってください！！👉お待ちしております👈



活動場所  
川内北キャンパス  
サークルE棟—4  
連絡先  
@Strangers\_thk  
↑ Twitter

# 学友会マンドリン楽部



第 58 回定期演奏会 (2023/12/23)

## マンドリンとは？

マンドリンはイタリア発祥の弦楽器で、きらきらとした音色が特徴的です！

## どんな部活？

現在 35 人ほどで活動するマンドリンオーケストラで、年に 2 回開催される演奏会に向けて日々楽しく活動しています。マンドリンの他に、クラシックギター、コントラバス、フルートがあります。**例年、新入生の約半数が音楽未経験、約 9 割がマンドリン未経験で、初心者に優しい部活です！**部内旅行、合宿、学祭、芋煮会などのイベントも盛り沢山！

## 活動日

- ・週 2 回の合奏練習
- ・いつでも自由に個人練習
- ・バイトや他サークルなどの掛け持ち可能

## 活動場

川内課外活動施設 B-6 (通称：練習場) で活動しています！

興味があればぜひ来てください！

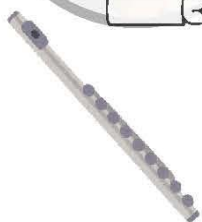



## 新歓情報は公式 X

## Instagram をチェック！

ミニコンサートや楽器体験などをやっています！

興味がある人はぜひ練習場へ！

 @tohokumandolin

 tohokumandolin



# 化学部

## 活動日時・拠点・連絡先

活動日時：自由

活動拠点：川内サークル部室棟 319 号室

Email：[tohokuuniv.chem@gmail.com](mailto:tohokuuniv.chem@gmail.com)

Twitter：[@Tohoku\\_Chem](https://twitter.com/Tohoku_Chem)

## 年間予定

<4~5月：新入部員歓迎会>

5月に入部確定者の歓迎会を行います。

<11月：東北大学祭企画>

化学実験・展示などを行います。

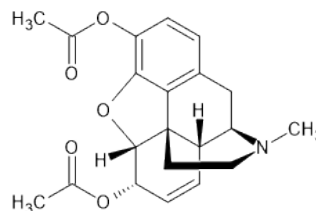

## 活動紹介

「学友会化学部」は、化学が好きな学生が実験や議論を通じて交流できる場です（化学関係の学部・学科以外の部員もいます）。部室では薬品や設備を使って簡易的な化学実験ができます。対面での活動が難しい場合も、オンライン活動用の Discord を利用して討論会などを開くことができます。活動の頻度はおおよそ1ヶ月に1回以上を目安としていますが、基本的に個人の自由で行うことができるので、束縛時間などに関する心配は無用です。

11月には東北大学祭で実験・展示の企画を開催しています。2021年は「BZ反応」「カイロ作り」の実験と「七色銅箔」の展示および「オリジナルPC壁紙」の配布、昨年は大学祭学術局とのコラボ企画で「粉塵爆発」「水素缶ロケット」の体験実験を行ないました。

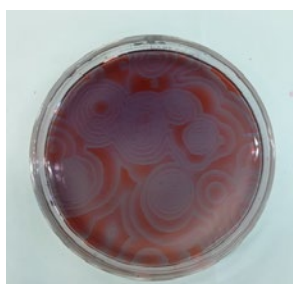

- 入部希望などに関するご連絡は Email、公式 LINE、公式 Twitter(DM)まで。新歓以外の時期でも入部受付を行っています。他団体との兼部も可能です。ぜひお気軽にご連絡ください。



公式 LINE



公式 Twitter

# オーディオ 研究部

DJ & all music activities

DJになろう・クラブで遊ぼう

初心者大歓迎

詳細情報・連絡先  
Twitter・Instagram



活動場所  
川内サークルG棟

DJ体験・見学可能  
気軽に上記SNSアカウントへ  
ご連絡ください

# 東北大学学友会吹奏楽部



吹奏楽部では、サマーコンサートと定期演奏会の二大演奏会を中心に、一年を通して様々な音楽活動を行っています。普段は演奏会に向けて週1~2回の合奏を行っています。演奏会で乗るステージを選ぶことができ、放課後や空きコマを使って自分のペースで活動できる環境が整っています。音楽が好きな人、大学生活を充実させたい人、かけがえのない仲間を作りたい人・・・初心者も経験者も大歓迎です！新歓説明会、体験合奏等を行いますので、お気軽にお越しください♪

◇活動場所 川内課外活動共用施設 B-2

(場所の詳細は当部公式 X まで！)

◇HP <https://tohoku-wind.org>

◇X(旧 Twitter) @tohoku\_wind

◇Instagram @tohoku\_wind

◇連絡先 当部 X(旧 Twitter)の DM または質問箱まで！



▲X

▲Instagram

# 将棋部

⇨ 活動場所：川内サークル部室棟 309 号室 ⇨ 活動内容：部内リーグ戦、将棋大会への出場など ⇨ 活動日：自由（月・水・金の午後いっぱい人来ます）

私たち将棋部は、特に決まった活動日時や規則をもたず自由気ままに活動しています。大学から本格的に将棋を始めたという人も多く、未経験大歓迎です！ また、東北大会など大きな大会の前では、外部の方をお呼びしての練習会なども精力的に行っています。全国大会を目指す上級者の方もお待ちしております（選手層が薄いのでぜひ来てくださいお願いします）！！

⇨ 2023 年度実績：春大会東北大会準優勝、秋大会東北大会優勝、全国大会出場

X（旧 Twitter）



雑談掲示板（大会の実況など）



# 書道部

東北大学  
学友会  
書道部印



年に4回開催している書道展に向けて稽古に励んでいます。  
経験者はもちろんですが、初心者も大歓迎です！  
私たちと一緒に『書道』をしませんか？

川内サークル部室棟 1階中庭会議室と  
3階 305号室の部室で活動しています。  
週に2~3日練習日を設けています。詳細な日程はHPまで！  
ホームページ: <https://www.shodo.org.tohoku.ac.jp/>  
Mail: [bokuyou@shodo.org.tohoku.ac.jp](mailto:bokuyou@shodo.org.tohoku.ac.jp)  
X: @bokubokuyou

興味のある方はメールまたはXでのDMで、いつでもご連絡ください！活動場所にもぜひ遊びに来てください！  
部員一同お待ちしております！

# 生活部

生活部は東北大生の福利厚生の向上を目的として、  
学友会会議室やオンラインで活動を行っています。

具体的な活動内容として

春に新入生を対象とした

「**時間割決め大会**」の開催を行っています。

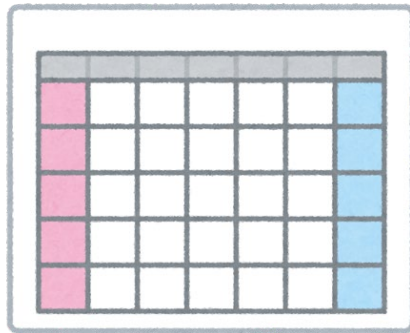

生活部 X アカウント @warigime

## アカペラコーラス部 del mundo

皆さん、アカペラというものをご存じでしょうか？アカペラとは、“人の声だけで、一つの音楽を奏でること”を言います。最近では、日本テレビで放送されている「ハモネプ」を想像してもらえればわかりやすいと思います。

アカペラでは、通常4～7人ほどのバンドを組み、リード・コーラス・ベース・パーカス等のパートを全て人の声で演奏し、一つの音楽を構成します。人の声は十人十色、そのため演奏されるアカペラはバンドそれぞれの色を出すことができます。

部員には、音楽経験がない人も多く、アカペラに関しては初心者がほとんどなので、興味を持った方はぜひ新歓にお越しください！

活動内容：普段はバンドごとに練習日程を組み、外部の大会や部内ライブに向けて練習をしています。各バンドで日程を組むので、忙しくても大丈夫◎自分にあった頻度で活動ができます。

活動場所：川内サークル部室棟225号室

Twitter:@del\_mundo\_



# 学友会 陸上競技部

私たちは七大戦優勝・全日本大学駅伝本戦への出場を目指して日々練習に励んでいます。全国レベルの大会に出場する部員も多数在籍しており、練習環境にも恵まれた質の良い練習に取り組むことができます。また部員同士の仲が良く、明るい雰囲気でも厳しい練習も乗り越えています。大学から選手・マネージャーを始めた部員もたくさんいます。ぜひ気軽に見学に来てください。部員一同お待ちしております！



▲公式ホームページ



SNKNTONPEITF

▲インスタグラム



▲X

## 活動場所

評定河原陸上競技場

## 活動日

短・跳・投:月~水,金,土  
中:月,水,土  
長:火,木,土



# 東北大学学友会 硬式野球部

## マネージャー



野球に関わりたい人、新しいことを始めたい人などを募集しています。大変な練習を選手と共に乗り越えていく4年間は何事にも変え難いものになるはずです。4年時には主務となることもあります。主務は部内外での業務を取り仕切ります。とてもやりがいがあり成長することができます。

## アナリスト



昨年から導入したラブソードなどの最新設備やハイスピードカメラなどを用いて投球分析や動作解析をし、選手のレベルアップに貢献しています。また、リーグ戦に向けて他大学の解析なども行います。知識や野球経験は不問、現アナリストも野球未経験です！

## 学生コーチ



フォームの指導やノックを打つなどチームを支える仕事です。大学でも野球に関わりたい方を募集しています。実力や経験は問いません。一緒に成長していきましょう！



新歓情報はこちら  
をチェック  
(新歓用 X)



活動情報はこちら  
をチェック  
(公式 X)

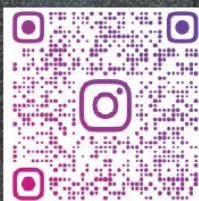

練習様子はこちら  
をチェック  
(公式 Instagram)

【活動場所】 富沢野球場 (太白区三神峯 1 丁目 5)

【活動内容】 リーグ戦、オープン戦、練習等

【連絡先】 tohokubbt@gmail.com (X または Instagram の DM でも可です)

**選手・マネージャー・アナリスト・学生コーチ募集中!**

# 準硬式野球部

私たち準硬式野球部は、選手 29 名、マネージャー 4 名の計 33 名で活動しています。

私たちの目標は“全国大会出場”“七大戦優勝”です！

学年を問わない仲の良さ、そして勝ちにこだわり全力でプレーする姿勢が魅力です！

見学・体験いつでもお待ちしております！



◎練習日 火・水・金 16:20～日没

日 8:00～12:00

◎場所 川内野球場 南西

◎連絡先

ホームページ <https://tohoku-junkou.jimdofree.com/>

Instagram tohoku\_junko

X tonpei\_junko





テニスが好きで  
何が悪い?

## 硬式庭球部

**活動場所** 川内テニスコート

**活動日時** 7:00～8:30 (火、水、木)  
8:00～12:00 (土、日)

選手、マネージャー  
大募集!

新歓インスタ



@GTC\_TOHOKU

公式x



@tennis\_tohoku

新歓x



@gtc\_tohoku2024

# 学友会軟式庭球部

我々軟式庭球部は、男子 35 人、女子 5 人の総勢 40 人で活動を行っています。小学生のころからソフトテニスをしている人や高校でソフトテニスをしていなかった人まで様々な経歴を持つ選手が、東北地区ベスト 4、そして七大戦優勝を目標に日々切磋琢磨しています。ソフトテニスが好きな人、大学からまたソフトテニスを始めたい人どんな方でも大歓迎です！個性あふれる部員が三神峯でお待ちしています。興味のある人はぜひご連絡ください。

## 活動場所・時間

### 土日

三神峯公園隣、東北大学電子光理学研究センター敷地内テニスコート等

9 時～16 時

### 平日

川内庭球場（任意参加）

17 時～19 時

連絡先：東北大学ソフトテニス部（新歓用）Twitter

[https://twitter.com/tohoku\\_stc?s=20&t=V3xEqoYmWNeVmKZFFCTZLw](https://twitter.com/tohoku_stc?s=20&t=V3xEqoYmWNeVmKZFFCTZLw)

ホームページ：<https://tohoku-softtennis-swing.amebaownd.com/>



# 最後の青春、

# ラグビーにトライ!

## 学友会ラグビー部

活動場所：評定河原陸上競技場  
川内グラウンド

活動実績(2023)：  
東北リーグ2位  
北日本交流戦準優勝  
地区対抗戦出場

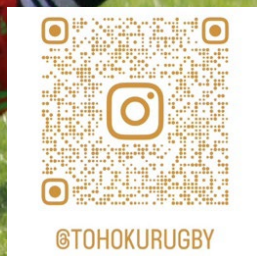

@TOHOKURUGBY

Instagram



X



オープンチャット

# 学友会男子バレーボール部

初心者・マネージャー大歓迎！



東北1部リーグ昇格、七大戦優勝を目標に日々練習しています！



〈部員〉 プレイヤー27人  
マネージャー6人

〈活動日〉週5回(火水金土日)

〈活動場所〉平日 片平体育館  
休日 川内体育館



↑ X

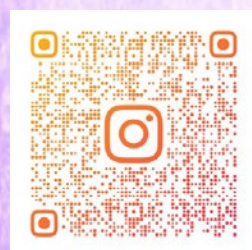

↑ Instagram



↑ HP



↑ LINEOpenChat



# 学友会女子バレーボール部



新入生のみなさん、ご入学おめでとうございます！  
私たち女子バレーボール部は、4年生3人（マネージャー2人）、3年生2人、2年生5人の計10人で活動しています。

七大戦優勝を目指して、お互い切磋琢磨しながら日々練習に励んでいます。練習しんどいなー、忙しいいなーと思うこともありますが、それ以上に得られる達成感は大きいです！また、学年や学部関わらず、仲を深めることができます！

北海道大学、東京大学との定期戦など他大学との交流もあります！ほかにも、芋煮や年末の旅行など楽しいイベントも盛りだくさんです♡

**現在人数不足のため**

**プレイヤー、マネージャーともに入部大歓迎です！！！！！！**

**体験・見学ぜひ来ててください！お待ちしております！**

## 〈活動日時〉

月：18:30-20:30

火：off

水：16:30-18:30

or

19:00-21:00

木：17:00-19:00

金：off

土：off

日：9:00-13:00

## 〈活動場所〉

月：川内体育館

水・木・日：片平体育館

ホームページ：<https://tohokuvolley2014.wixsite.com/tohoku-girls-volley>

X (旧 Twitter)：@tohokuvolley

Instagram：tohoku\_jobare2024

# 蹴球部

私たち学友会蹴球部は東北大学サッカーリーグ2位以上、全国大会出場を目標に川内グラウンドで日々練習に励んでいます。

サッカーが大好きな人、高校サッカーで不完全燃焼した人、分析に興味がある人、マネージャーをやってみたい人、などなど募集しています。

興味がある人はホームページ、Instagram、Twitter もご覧ください。試合結果、部員のブログが見られます！

ホームページ：<http://hyojosoccer.com/>

Instagram：@tohokuuniv.football\_official

Twitter：@Tohoku\_soccer





# バスケットボール部 (男子)



「七大戦連覇」、「1部リーグ昇格」を目標に日々練習しています。  
「部活」だからこそ経験できることがたくさんあります！  
みなさんも私たちと一緒に目標に向かってバスケしませんか？

一緒にバスケを頑張れるプレイヤー、マネージャーを募集中です。  
みなさんが来るのを心待ちにしております。

## 活動場所

月、木曜日	17:00-20:30	@川内体育館
水曜日	17:00-20:00	@川内体育館
土曜日	9:00-13:00	@川内体育館

## 連絡先

X (旧 Twitter) @tohoku\_univ\_bbc  
Instagram @tohokuunivbasket  
(入部・見学等の相談はDMまで！)

ホームページ <https://tohokuunivbbc15.web.fc2.com/index.html>



@TOHOKUUNIVBASKET



HP



## バスケットボール部（女子）

私たちは、試合に勝つことを目標に週4日活動しています。  
バスケットを思いっきりできる場所はもちろんですが、部員同士の仲が非常に良いところも自慢です！

バスケットを本気でやりたい方はもちろん、大学でバスケットをやりたいけどサークルにしようか迷っている方も、是非！体育館に覗きにいらしてください！

練習を一緒にすることも、見学することも可能です  
部員一同、心よりお待ちしております！

### 〈活動日・場所〉

月 17:00～ @青葉山体育館  
火・木 17:00～ /土 9:00～ @川内体育館

### 〈情報・連絡先〉

- ブログ：<http://tohokubbcg.com>
- 新刊用メールアドレス：[tohoku.univ.bbcg.07@gmail.com](mailto:tohoku.univ.bbcg.07@gmail.com)
- X(旧Twitter)：@basket9\_tohoku

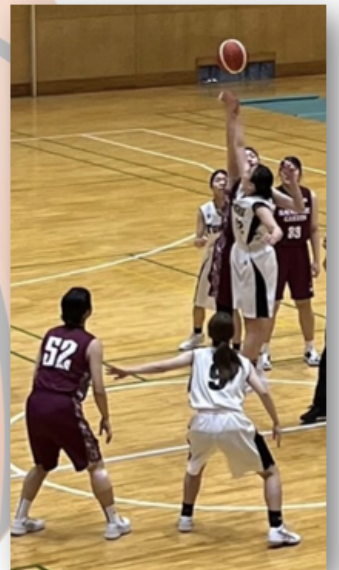

BASKET9\_TOHOKU

## 学友会卓球部



学友会卓球部は、現在男子 35 名、女子 7 名の合計 42 名で活動しています

卓球歴もプレイスタイルも様々で

自分の目標、ペースに合わせて練習に取り組んでいます

卓球が好きな人、卓球をやってみたい人、もっと上手になりたい人

卓球部で活動してみませんか？

新入生の皆さんを部員一同お待ちしております！

活動場所：片平体育館

活動時間：自由練習…16:00～19:00(水、金)/16:00～21:00(土)

規定練習…18:00～21:00(木) (16:00～18:00 は自由練習)

13:00～16:00(日)

※長期休業期間は時間が異なります

※新型コロナウイルスの影響により、変更になる可能性があります

連絡先：卓球部 Gmail [tohoku.univ.tabletennisclub@gmail.com](mailto:tohoku.univ.tabletennisclub@gmail.com)

ホームページ：<http://www.tohoku-ttc.sakura.ne.jp/index.html>

Twitter：東北大学学友会卓球部 @tohoku\_TTC

新歓期間のイベント、見学についての詳しい情報は HP、Twitter をご確認ください

# 山岳部



## ●活動内容

東北を中心とした山をオールラウンドに楽しむだけでなく、安全登山を目指して日々トレーニングや、山に関する知識共有を行なっています。

## ●活動場所

火、木曜18時30分～ 部会・room@片平第五ホール

休みの日・長期休暇 山行@東北を中心とした全国の山

## ●こんなあなたに！

季節問わず山に浸かりたい人、大学で新しい挑戦をしたい人

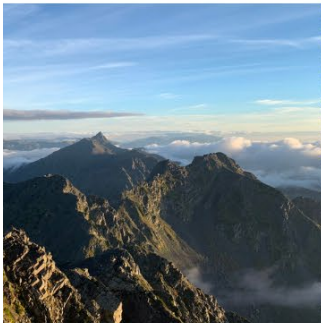

夏山登山



沢登り



クライミング



藪漕ぎ



冬山登山



山スキー

Contact us!!



tohokutaav



tohokutaav



taav.shinkan@gmail.com

# 学友会水泳部

月 16:30～18:00  
火 17:00～20:00  
水 オフ  
木 17:00～20:00  
金 16:00～17:30  
土 9:00～12:00  
日 オフ



月水金は朝練(自由)○

総部員数39人  
男子26人 女子13人 3分の1が女子♡

## 北部学生選手権

国公立 男子1位・女子2位  
総合 男子5位・女子3位

## インカレ2023

男子3人・女子6人 出場

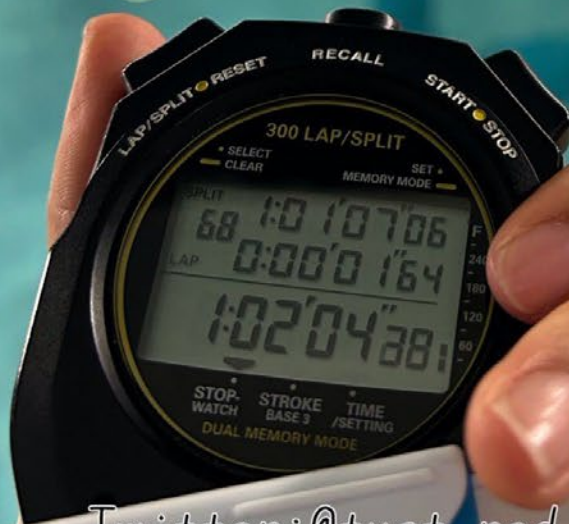

Twitter: @tust\_red  
Instagram: @swim\_tohoku

ぜひお気軽にご連絡ください！



初心者九割、

目指すは日本一

学友会

漕艇部

選手

マネージャー

大募集

私達漕艇部はボート競技で日本一を目指し日々活動しています。

学生生活最後の四年間を最高の仲間と過ごしてみませんか。

活動場所

川内ホール 301  
南貞山運河  
(岩沼艇庫)

連絡先・SNS

メール : [tohoku.rowing@gmail.com](mailto:tohoku.rowing@gmail.com)  
X (旧 Twitter) : @Tohoku\_Rowing  
Instagram : @tohoku\_rowing

# 学友会ヨット部

TOHOKU UNIV.  
SAILING TEAM

新入生の皆さんご入学おめでとうございます！  
私たちヨット部は、  
全日本インカレ総合入賞を目標に  
休日（土、日）活動しています。  
初心者、マネージャー大歓迎です！！  
まずは試乗会の参加をお待ちしております！！  
興味ある方は Twitter アカウントにお問い合わせください！

## <活動日・活動場所>

活動日：土、日

場所：閑上ヨットハーバー

ホームページ：<https://tuycgeneki.wixsite.com/tusailingteam>

Twitter アカウント：@tohoku\_yacht\_23

# 学友会スケート部アイスホッケー部門



**TOHOKU UNIVERSITY  
ICEHOCKEY TEAM**

氷上練習	火	23:30~25:00
(アイスリンク仙台)	金	23:30~25:00
陸トレ	日	10:00~12:00
(多目的コート)	木	16:40~19:00

最新情報は  
こちら!!

Instagram

学友会スケート部アイスホッケー部門

私たちは、プレイヤー20人マネージャー3人の計23人で活動しています。そのうちなんと**8割が初心者**です！！**七帝戦優勝**を目標に日々練習に励んでいます！経験者の方はもちろん、大学から新しいスポーツを始めてみたいという方！マネージャーとしてチームを支えたいという方！**大大大歓迎**です！！！！

↓↓↓↓ 質問、相談などのDMお待ちしております！！ ↓↓↓↓

HP <https://tohoku-univ-skate.jimdosite.com/>

X(旧Twitter) @TohokuIcehockey

Instagram tohoku\_icehockey



# 東北大学学友会

# 乗

乗馬は男女の垣根を超えて楽しみ、技術を高めることのできる、人と動物が一緒になって参加できる唯一のスポーツです。馬と過ごす生活から得られることは数知れず。馬を愛する者ならどなたでも大歓迎！少しでも迷

うもの、心惹かれる何かがあるなら、まずは馬たちに会いに来てください！君の大学生活を彩りしは、ここ青葉山馬場にあり！



# 馬

# 部

🐾 ホームページ： <http://tohokujoba.mystrikingly.com/>

🐾 新歓用メールアドレス： [tohoku\\_since1913\\_joba@yahoo.co.jp](mailto:tohoku_since1913_joba@yahoo.co.jp)

🐾 Twitter：通常用⇒@tohoku\_jobabu  
新歓用⇒@tohoku\_joba2024

🐾 Instagram： [u\\_tohoku\\_joba](https://www.instagram.com/u_tohoku_joba)

🐾 活動場所：東北大学青葉山キャンパス 青葉山馬場

🐾 住所：仙台市青葉区荒巻字青葉 6-3

ま  
っ  
て  
る  
よ



# 学友会バドミントン部



新入生の皆さんご入学おめでとうございます！学友会バドミントン部は現在男子 30 人(3 年 10 人・2 年 9 人・1 年 11 人)、女子 6 人(2 年 4 人・1 年 2 人)で活動しており、七大戦アベック優勝、リーグ昇格を目指して日々練習に取り組んでいます！

練習だけでなく様々な行事も多行っていて、先輩後輩関係なくとても仲が良いです！

少しでも興味を持った方はぜひ見学・体験に来てみてください！各 SNS の DM でも質問お待ちしております！

---

活動日時：月 16:30~18:30  
火 18:30~20:30  
金 17:00~19:00  
土 13:00~16:30  
日 13:00~16:30

活動場所：川内体育館(火・土・日) 片平体育館(月・金)

連絡先

X(旧 Twitter)全体アカウント @tohokugakubad

女子アカウント @tohokubad\_

Instagram 全体アカウント @tohoku\_badminton\_official

女子アカウント @tonpei\_badminton\_girl

HP <https://tohokubad.jimdofree.com>

# 学友会柔道部

私達の最大の目標は七大戦での優勝です。

七大戦での柔道は、皆さんがオリンピックなどで目にするような立ち技を中心とする国際ルールではなく寝技を中心としたルールで行われます。また、15人 vs 15人で行う究極の団体戦であるため、チーム一丸となって戦うことも大きな魅力です。

初心者であろうと柔道経験者には負けないほど強くなれます！

**柔道経験の有無は問いません！**柔道を始め武道や格闘技等に興味のある方は、ぜひ柔道場に足を運んでみてください！

【練習時間】 平日(水曜除く) 16:45～20:30      土曜 13:30～16:30

【活動場所】 道場：川内サブアリーナ 3階アリーナ 3  
部室：川内サークル部室棟 3階 306号室

【公式HP】 [Tohoku University Judo Club | 東北大学柔道部 \(tohokudai-judo.sakura.ne.jp\)](http://tohokudai-judo.sakura.ne.jp)

【連絡先】 tohoku.judo.shumu@gmail.com

【Twitter】 公式アカウント @TOHOKUUNIV\_JUDO  
女子部公式アカウント @TOHOKU\_JUDO\_J  
新歓用アカウント @TONPEIUNIV\_JUDO

【Instagram】 tohoku.judo\_official  
tohoku.fem.judo\_official(女子部)



公式HPQRコード↑



# 学友会スキー部

新入生の皆さんこんにちは！学友会スキー部です。

スキーと言っても、ゲレンデを自由に滑り降りるゲレンデスキーではなく、スピードや飛距離で記録を狙う部活動です。

2年生12人、3年生10人、4年生5人の計27名で活動しています。

部員の大半が初心者で、大学生活で新たなことにチャレンジしたいあなたにはもってこい！

以下の3つの部門に分かれ、それぞれ競技に取り組んでいます。



## アルペン (Alpine)

最高時速100km越え！？でゲレンデを滑り降りる超スピード競技。

クロスカンントリー (Cross-country)  
頭脳と身体の限界に挑む、雪の上のマラソン競技。

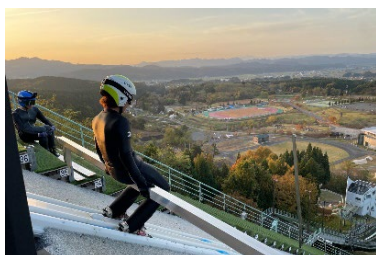

## コンバインド (Combined)

クロスカンントリー×スキージャンプ  
空を飛ぶ大学生活、憧れませんか??

皆さんのことをお待ちしております!!

ホームページ

<https://ski-tohoku.main.jp/>

Instagram @tohoku.ski.2023

X(旧 Twitter) @skitohoku

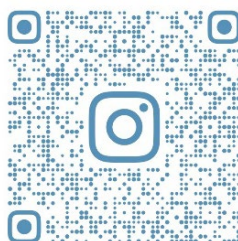

# ハンドボール部



## 活動紹介

東北学生リーグ1部昇格と七大戦優勝を目指し、週4回ハンドボールの練習をしています。

「本気になれる最後のチャンス」を皆で掴もう！

活動場所：片平体育館（週4日）

詳しい活動時間は各SNS参照！！！！

経歴不問・学部不問・マネージャー急募



見学・体験は各SNSのDMにてご相談ください！  
とりあえず話聞いてみたいとかでもOK！

Instagram



Twitter



Web



# 学友会航空部

航空部の主な活動は、部員一人ひとりがグライダー（=エンジンのない飛行機）に乗って空を飛び、操縦技術を磨くことです。はじめは教官の指導を受けながら飛行し、やがてパイロットライセンスの取得や大会出場を目指します。

新入生向けに体験搭乗や説明会を行いますので、ぜひご参加ください！

詳しくは公式ホームページや各種 SNS で！！

- 【活動日時】（フライト）土・日曜 朝～夕方 （部会）毎週火曜 18 時
- 【活動場所】角田滑空場（宮城県角田市）
- 【活動内容】グライダー運航全般（グライダーの操縦、地上ハンドリング、整備など）、操縦やライセンス取得のための勉強、機材車の運行・整備
- 【部室】川内サークル部室棟 1 階 103 号室
- 【連絡先】 tuac.h24thcumulus@gmail.com



新歓情報は  
こちらから！！



公式HP



Instagram



X (旧Twitter)

# 東北大学学友会剣道部

新入生の皆さん、入学おめでとうございます！

学友会剣道部は七大戦優勝、全日本出場・上位入賞を目標に日々稽古に励んでいます。稽古は学生主体で、時には先生方の指導を仰ぎながら短期集中で行っています！定期戦、各種大会、楽しい行事など、部員全員が活躍できる場が剣道部にはあります！

興味のある方はぜひ入部して充実した大学生活を剣道部員として過ごしましょう。見学・相談も大歓迎です！

活動場所→川内課外活動共用施設(川内ホール)303

学友会剣道部 Instagram→[tohoku.univ\\_kendo](https://www.instagram.com/tohoku.univ_kendo)

学友会剣道部 X アカウント→[tohokukendou](https://twitter.com/tohokukendou)

学友会剣道部ホームページ URL

→<https://sites.google.com/site/tohokudaiunivkendo/>



# 学友会弓道部



私たちは、東北、そして全国での勝利を目標として日々練習に励んでいます。

部全体として弓道に対する熱量が高く、お互いに刺激しあい大きく成長していくことができます。中学校や高校から弓道をしている人はもちろん、未経験者の方も大歓迎です！どんな人も大会に出場するチャンスがあり、弓道を始めて日が浅い人も選手として活躍できます。

また、日々の練習以外にも、花見、花火大会、芋煮会、追いコンなどの楽しいイベントもあります。少しでも気になった方は、ぜひ一度見学や新歓イベントに来てみてください！私たちと一緒に、本気で充実した大学生活を送りましょう！

活動場所：東北大学弓道場（百周年記念会館川内萩ホール裏）

活動時間：平日 3日 17:00～19:00

土曜 9:00～12:00

連絡先：[tohoku.kyudo.2024@gmail.com](mailto:tohoku.kyudo.2024@gmail.com) 又はX(旧 Twitter)のDMまで



新歓公式X (旧 Twitter)

ID：@tohokukyudo2024



新歓公式 Instagram



新歓公式 LINE



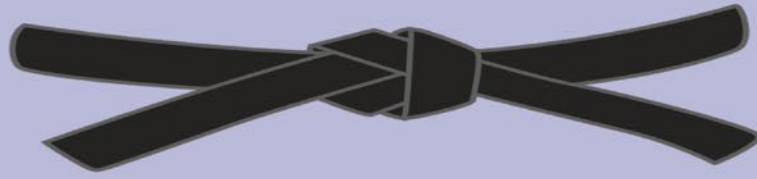

## 学友会空手道部

押忍！空手道部です！

七大戦や国公立大会の優勝を目指し全身全霊で練習しております！

強くなりたい方、空手をやってみたい方、経験、性別を問わず大募集中です。

マネージャーも超絶募集中です！！

活動場所→サブアリーナ3階

活動日→月、水、金、土

Twitter→@tohokukarate23

<https://twitter.com/tohokukarate23>





東北大学自動車部【TUMC】はモータースポーツや整備を通してクルマを学び、楽しむ部活動です。舗装路でタイムを競う「ジムカーナ」、悪路でのタイムを競う「ダートジムカーナトライアル」、後輪を豪快に滑らせて見た目を競う「ドリフト」などの競技に取り組んでいます。旧七帝大の対抗戦、「七大戦」での優勝を目指して運転技術の向上やクルマの整備を行っています。また自動車部の魅力は競技だけではなく、遠征時は仲間とのドライブを楽しむことができ、クルマの話題で盛り上がり、クルマ好きが集うには最適な部活です！！

活動形態は個人でクルマを所有し、各自のペースで整備・練習に取り組む、定期的に練習会があります。毎週金曜夜に部会を行っています。わからないことは下記連絡先まで！

活動場所 富沢整備場 仙台市太白区三神峯 1-6

連絡先 X: @TUMC132 Gmail: TUMC132@gmail.com



東北大学  
ワンダーフォーゲル部

青春の頂へ。

いざ、  
山



HP



X(旧 Twitter)

活動場所: 川内サークル部室棟 2階 218号室

P1736 から望む会津朝日岳

# 学友会ゴルフ部



新入生の皆さんご入学おめでとうございます。我々ゴルフ部は男子20人、女子5人の総勢25人で活動を行っています。七大戦での優勝を目指して活動していますが、ほとんどが大学からゴルフを始めているので初心者でも活躍できるチャンスがあります。少しでもゴルフに興味がある方は是非連絡してください！

**<活動場所>**:杜の都ゴルフサロン仙台

**<活動日>**:月木朝 7:00~ 月 20:00~22:00

活動日以外でも自主練可能！自分のペースで練習できます！

七大戦をはじめとする大会やラウンド、合宿、BBQ、芋煮会などイベント多数

**<連絡先>**

Email : [golftohoku@gmail.com](mailto:golftohoku@gmail.com)

ホームページ: [2525golf.wixsite.com](http://2525golf.wixsite.com)



# 学友会合気道部

新入生の皆さん、ご入学おめでとうございます！



合気道は相手の力や体の動きを利用して技をかける武道です！

部員のほとんどは未経験者なので、気軽に始められます。

少しでも興味がある方はぜひ道場に足を運んでみてください！

SNS 等でも情報発信中！

活動場所：川内サブアリーナ 3階 アリーナ 2

活動日時：平日 17:00～19:00、土曜 10:00～12:00

HP：<https://tohokuaiki.jp/>

連絡先：tohokuaiki2022@gmail.com



↑ Instagram



↑ Twitter

# 東北大学フェンシング部

## フェンシングとは？

フェンシングは剣を用いて相手の有効部位に攻撃を当てるスポーツです。

フェンシングにはフルーレ、エペ、サーブルの 3つの種目があり、好きな種目を選ぶことができます。その中にきっとあなたに合う種目もあるはずです！まずは、体験会に来てください！



## 初心者大歓迎!



練習は全体でアップを行った後、マンツーマンでレッスンを行います。好きな人とマンツーマンでレッスンをとってもらえるので、必ず上手くなれます！してみせます！！

そして、練習の最後には必ず全員で試合形式の実戦練習を行います。初心者は試合ができないということは絶対にありません！むしろすぐに実戦練習に参加できるようになります！！

## 女子部員も活躍しています！

フェンシング部には女子部員もいますし、大会に女子の部も存在します。フェンシングは体力以外にも繊細さや体の柔らかさも重要なスポーツですので、女子にも向いています！大学でスポーツをしたい女子におすすめです！



## 練習日程

火曜日 19:00～18:30

金曜日 19:00～21:00

土曜日 16:00～19:00

日曜日 13:00～16:00

練習場所は片平キャンパスの片平体育館というところで活動しています。場所がかなりわかりにくいので来る途中に迷ってしまったら連絡して下さい！

連絡先

Twitter のDM に連絡ください！！

(@tohoku\_univ\_fen ←twitter で検索して！)

ぜひ見学だけでも来てください！！

# 学友会応援団



私たちは東北大学学友会応援団です。応援団はリーダー部、チアリーダー部、吹奏部の3パートで構成されており、「三位一体」で一体感のある応援をお送りしています。学友会体育部さんの応援をはじめとする各種競技の応援並びに壮行演舞、地域で行われる行事や祭り、学祭での演舞披露が主な活動内容になります。団員の多くは未経験でありお互いに切磋琢磨しながら最高のものを作り上げます。

このような環境で育まれる絆、応援を通じた感動、そして応援団で過ごした日々は皆さんの宝物となること間違いなしです。ぜひ私たち応援団の新歓にお越しください！



## ◎活動場所

川内ホール、川内サブアリーナ、サークル棟付近



## ◎連絡先



新歓公式 LINE



X



Instagram



HP



新歓 X

X:@tohoku\_ohendan 新歓 X:@ohendan\_shinkan

Instagram:@ohendan\_tohoku

HP:<https://tohokuohen.wixsite/tompendan>

# サイクリング部

さあ、  
旅に出よう

日本全国・世界各地でサイクリング旅行を中心に活動中！

活動拠点 サークル G 棟（倉庫）／川内サークル棟 203 号室

連絡先 X(Twitter)：@TUCC\_PR／Instagram：tucc\_2024\_c4



# ボディビル部

- 活動場所：川内課外活動共用施設（川内ホール）301 トレーニングルーム
- 活動内容：必ず参加しなければいけない活動は月に一度の部会のみです！個人が自分のペースでトレーニングしています。ただし大会に出場することを入部条件にしています。ボディメイク部門とパワーリフティング部門があり、部員にはどちらかの大会に出場します。両部門の大会に出場する選手も多数います！
  - ボディメイク部門  
筋肉の大きさ、バランス、カットなどを比較審査し、評価を競う競技です。自分の理想のカッコいい体を目指してトレーニングを行います。ボディビルとフィジークがあります。
  - パワーリフティング部門  
スクワット、ベンチプレス、デッドリフトといういわゆる BIG3 の挙上可能重量を競います。その名の通り純粋なパワーを競う競技です。
  - 年間行事  
新入生歓迎会、記録会、東北大学祭の裏ミスター・ベンチプレスチャレンジ、芋煮会、大掃除など
- 入部費：1 セメスター5000 円
- 興味がある方は男女問わず気軽にトレーニング室にお越しいただくか、以下の SNS の DM へお問い合わせください！女子部員も数名在籍してます。

Twitter：@tohokubbc306

Instagram：tohoku\_bodybuilding\_club



# 学友会少林寺拳法部

新入生の皆様、ご入学おめでとうございます！！

新しいことを始めてみたい、体を動かしたい、どんな理由でも構いません！！

入部待ってます！

## 少林寺拳法とは

突き、蹴り、投げ技、関節技などの要素を取り入れた護身術です。体格や筋力に関わらずだれでも上達できます！！  
七大戦優勝を目指し練習に励んでおります



○活動場所 川内サブアリーナ 2階

○練習日 火曜 (18:00~20:30)、水・金  
(16:30~19:00)、土(9:30~12:00)  
(火曜は別場所にて練習しております)

部活の公式 SNS (Instagram と X) でも活動の様子を知ることができます！！

質問、体験・見学申し込み、その他気軽にご連絡ください！！



# 学友会体操部



新入生の皆さん、ご入学おめでとうございます！私たち体操部は、宮城教育大学の人と合同で練習を行っています。初心者、経験者、マネージャーなど誰でも大歓迎なので気軽に体験に来てください！



活動場所 東北大学川内体育館

日程 火、木、金 16:30~20:30

日 9:00~13:00

体操とは??

男子が床、あん馬、つり輪、跳馬、平行棒、鉄棒の6種目、女子が跳馬、段違い平行棒、平均台、床の4種目を行い、技の難しさ、演技の美しさで得点を付ける競技です。

最近、床と段違い平行棒を購入したので、全種目練習できるようになりました！ぜひ、体操の器具を体験しに来てください！

<連絡先>

Twitter @tomiya\_gym2021

Instagram @38gymnastics10

HP <http://tonpeimiyakyo.sp.land.to/>

※質問や体験をしたいときはお気軽にDMなどでご相談ください！



学友会  
アメリカン・フットボール部

**HORNETS**  
HORNETS



新入生の皆さん、  
ご入学おめでとうございます！🌸  
私たちは現在選手・スタッフ・コーチ  
合わせて約70名で活動しています。  
「4年間の大学生活で何かに本気で打ち  
込みたい、新しいことに挑戦したい、高  
校時代にやり残したことがある」  
そんな君！  
是非アメフト部の新歓に来て下さい！  
お待ちしております！！



**🏈 活動場所・日時 🏈**

川内グラウンド（グラウンド予約状況に  
よって青葉山グラウンド・評定河原陸上競  
技場）

月・金→休み

**🏈 連絡先 🏈**



X



Instagram



Facebook

東北大学学友会

# オリエンテーリング部

新入生の皆さん、ご入学おめでとうございます！

オリエンテーリングとは、地図とコンパスを手に  
定められたチェックポイントを回る  
速さを競うスポーツです！

元運動部の人も、そうではない人も  
みんなで楽しく活動しています！

本気で部活動に打ち込みたい人も、  
楽しく運動をしたい人も、  
何かに挑戦したい人も大歓迎です！

部員一同、心よりお待ちしております！

## <活動内容>

火：ラントレ@評定河原陸上競技場

木：ランニング・地図読み

@川内課外活動共用施設 A

休日：実戦練習@近くの森・公園

不定期で朝練も！

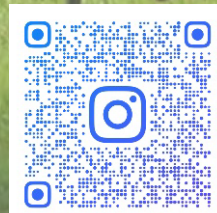

新入生の皆さん、こんにちは！社交ダンスをご存知でしょうか？

「ダンスなんてしたことない...」「自分にできるか分からない...」そんな方でも大丈夫！

現在の部員の9割以上が初心者で、競技会に向けて楽しくダンスを練習しています！

大学で新しいことをしてみたい、何かダンスを始めてみたい、一緒に頑張る仲間を作りたい、

どんな方でも大歓迎です！！ぜひ一度遊びに来てください！！

# 学友会競技舞踏部

活動日時：公式練習 火・木 18:00~20:00, 土 14:00~16:00  
活動場所：川内課外活動共用施設 B-1



## アーチェリー部

こんにちは！アーチェリー部です。私たちは「七大戦優勝」を目標に、日々仲間と切磋琢磨しています。アーチェリーはオリンピック競技にもなっている世界的なスポーツです。アーチェリーをやってみたいけど、やったことがなくて大学から始めるのが不安な人も居いませんか？安心してください！毎年入部する人の多くが大学からアーチェリーを始める人です。留学生も活動しています。そんな中で、仲間と意見を交換しながら初心者でもインカレに出場する人も居ます。アーチェリーの魅力はなんといっても道具の自由度の高さです。まずは弓を自分の体格に合わせることから始めて、弓が重い方がいいのかそれとも、軽い方がいいのか、弓の重心は前にすべきか、もっと後ろにすべきかなどほかにもカスタマイズ性が非常に高く、自分だけの弓を作るのも、それを探すのも非常に楽しいです。興味を持った方は是非下の Twitter の DM までお越しください。また、以下の場所で活動していますので、土曜日の午前中にいつでも見学を歓迎しています。

Twitter:@tohoku\_archery

活動場所：川内グラウンドバレーボールコート



# 東北大学学友会トライアスロン部

大学から新しいスポーツを始めるならトライアスロン！

初心者が9割ですが、

『インカレ男子団体優勝・女子表彰台』

目指して仲良く切磋琢磨し頑張っています！

**選手・マネージャー共に大募集！！**

部室：川内サークル部室F9棟

活動場所：川内課外活動共用施設4Fプール

評定河原陸上競技場など

HP：<https://tontora.wixsite.com/triathlon>

各種SNSはこちらから→→→

(instagram / X : @tontora\_wel2024)





# 学友会男子ラクロス部



## 目標 「学生日本一」

2019年度全日本大学選手権 準優勝 東北地区 11連覇

活動場所 川内グラウンド 青葉山グラウンド 評定河原陸上競技場

最後の学生生活、最高の仲間とともに人生で最も熱く充実した  
4年間にしませんか？

少しでも気になった方は以下をチェック！DMもお待ちしています！

▼新歓用X



▼新歓用Instagram



# 学友会女子ラクロス部



活動場所：川内グラウンド、評定河原陸上競技場

連絡先：HP→<https://www.humblers.jp>

Instagram→@tohokuwomen\_lacrosse2024

Twitter→@TOHOKU\_WLAX2024



@TOHOKUWOMEN\_LACROSSE2024



# 最速の大学生に 君もならないか？

私達レーシングカート部は、最速の大学生と  
それをサポートしたいメカニックをお待ちしています!!

是非、音速の世界に踏み込んでください！



学友会レーシングカート部

活動場所：川内サークル部室棟 323 号室

スポーツランド SUGO 西コース

Twitter : @rt\_peyton

Mail : racing.team.peyton@gmail.com

# 学友会相撲部

**コンテンツ力  
抜群！**

**芋煮会も  
やるよ！**

活動場所: 川内課外活動共用施設A 相撲道場

メール: [tohoku.sumo.shinkan@gmail.com](mailto:tohoku.sumo.shinkan@gmail.com)

X: @tohoku\_sumo

ホームページ: <https://dongbei-sumoclub.jimdofree.com/>

ブログ: <https://ameblo.jp/dongbei-sumoclub/>

男子部員・男女マネージャー在籍中！

相撲が好きな人も、見たことない人も大丈夫！

全ての選手が大学から相撲を始めました！待ってます！

**初心者大歓迎！細身でも大歓迎！**

# 学友会ソフトボール部

G a k u y u u k a i S o f t b a l l C l u b



スピード感あふれるプレーが魅力のスポーツ、ソフトボール。東京オリンピックでの金メダル獲得で話題になりました。

ソフトボール経験者はもちろん、高校野球経験者も、全くの初心者も、我々と一緒にソフトボールを楽しもう！

女子部員も募集中！！



SNS



@TOHOKU\_SOFTBALL

Instagram



X (旧Twitter)

活動場所

川内野球場C面

活動時間

月水金土

1日3時間程度（時間は時期によって変動あり）

活動実績（2023年度）

男子：七大戦 4位

女子：秋季教育リーグ 1日目 2位  
2日目 3位



この武活、すごいわ。

私たちは、武道を学ぶ活動 [武活] を通して、学部を超えた仲間とともに日々切磋琢磨しています。この部では、各人の運動経験・体力に合わせて、段階的に学んでいくので、誰でも必ず上達できます。週2～3回の練習で卒業までに黒帯の取得も可能です！練習外でも BBQ や芋煮、スキーや合宿など、季節のイベントでリフレッシュしながら充実した大学生活を送れること間違いなし！詳しくはHP や X をチェック↓

#運動経験不問 #護身術 #強くなりたい #新特技 #黒帯

# 防具空手道部 NORTH HAWKS

練習日：月/木/土  
場所：川内サブアリーナ 2F  
✉ [tbk.northhawks@gmail.com](mailto:tbk.northhawks@gmail.com)

公式 HP



新歓用 X



## 学友会人力飛行部(東北大学Windnauts)

私たちは燃料を用いずに人間の動力だけで飛行する「人力飛行機」を製作して、毎年琵琶湖で開催される「鳥人間コンテスト」で優勝することを目的に活動しています。

人力飛行機なんて作って何になるんだという疑問に対しては、「作って飛ばしてから考えよう」と答えます。「飛んだ瞬間世界が変わる」かもしれません。

大学生活は何もやらないと暇だけど何かやるならあつという間です。飛行機が好き、鳥が好き、人間が好き、ものづくりが好き、鳥人間が好き、なんとなく、どんな理由でも大丈夫です！

活動場所→川内共用施設A-5、川内サークル部室棟322

連絡先(新歓アカウント)→X:@Windnauts2425

公式アカウント→X:@windnauts\_2014 Instagram:windnauts2324

ホームページ→[Tohoku University Windnauts::Member](#)



# フットサル部

フットサル部は大学日本一を目指して日々活動しています。

現在は東北1部リーグと宮城県2部リーグに所属しています。

成績：大学選手権2013年準優勝/2014年優勝/2017年3位/2019年4位/KOBE CUP2018準優勝/2019年学生リーグ全国大会ベスト4

練習は主に片平体育館で最大週4日(火・木・土・日)です。

随時メンバーを募集しているのでTwitterやInstagramのDMにお気軽にご連絡ください。いつでも連絡お待ちしております！

ホームページ：<https://tohoku-univ-futsal.jimdofree.com/>

Twitter:@tohoku\_futsal

Instagram:@tohoku\_futsal





# 東北大学学友会軟式野球部

## 部員大募集！

マネージャーも大募集中です！！



### 未経験大歓迎

経験者はもちろん、初心者  
または女子プレーヤーも  
大歓迎です🌟

### 活動日時

火・木 → 4限後～  
土 → 13:00~17:00頃

※休日または練習試合等の関係で  
変更になる場合もあります！

### 活動場所

川内グラウンド



### お問い合わせ



@tonpeinanya <<< 練習試合や大会の様子・部員紹介の投稿をしています！  
気になった方はぜひご覧下さい！



@tonpeinanya

なにか気になることがありましたら、いつでもDM待ってます！

# 水上で青春を

マネージャー、初心者大歓迎

## 学友会水球部

Instagram:suikyu\_tohoku\_2024



@SUIKYU\_TOHOKU\_2024

活動場所：仙台第二高プール、川内ホール4F

活動頻度：夏…週4～5回

冬…週3回

部員：21名



たのしい・つわのはじめかた

個人負担なし（学祭売上金で運営）

いつでも好きなときに活動OK

# 楽焼工芸同好会

活動場所：川内北キャンパス 課外活動共用施設 A

連絡先：@toge\_daisuki(楽焼公式 Twitter)





## 活動場所・日時

場所: 川内サークル部室棟 II 213

日時: 週に一回、夕方5時頃から

## 活動内容

複数人で聖書を開き、当時の時代背景、文化をもとに、何が書かれているのか話し合っています

私たちは、**聖書**を読むサークルです。

**なぜ**聖書が作られる必要があったのか、**誰が**どのように聖書を書いたのか、一体**何が**描かれているのか、そんな素朴な疑問を学ぶ集まりです!

聖書が書かれた背景や、聖書の世界観を知ること、**歴史や芸術、宗教**をより深く理解できます!

聖書(持っていなくても大丈夫です)を読みつつ、解説書を使って、意見や感想を分かち合っています。

これまでに一度も、読んだことのない人も大歓迎です!

[連絡先]

興味のある方は気軽にご連絡ください!!

Mail: [kawauchi.bible@gmail.com](mailto:kawauchi.bible@gmail.com)

(エホバの証人、統一教会、モルモン教、摂理とは一切関係ありません)

# 農学部ゼミナール

私たち青葉山新キャンパスはある農場の一部を借りて季節ごとに様々な野菜を育てています。野菜作りに興味がある方以外にも、農学部生が多いので学部内のつながりを広げたい方にもおすすめです。活動は自由参加なので気楽に参加できます。

詳しい活動内容や活動日については X(旧 Twitter)上で発信しています。興味のある方は是非ご覧ください。

X: @nozemi\_tohoku

活動や畑の様子



# 鉄道研究会



鉄道研究会では、鉄道をはじめとした公共交通に関する活動を行っています。昨年度は旅行や合宿、鉄道ジオラマの制作、大学祭や各種イベントでの展示活動を行いました。

普段は毎週部会を開いており、活動に関する話し合いを行ったり、様々な趣味の話をして楽しんでいます。私たちと一緒に、趣味の充実した大学生活にしませんか？

活動場所	サークルG棟 12号室
X (旧Twitter)	@aobatrfc
Instagram	@aobatrfc
Webサイト	<a href="http://aoba-trfc.sakura.ne.jp/">http://aoba-trfc.sakura.ne.jp/</a>
Mail	<a href="mailto:aobatrfc@yahoo.co.jp">aobatrfc@yahoo.co.jp</a>

新歓情報はXやLINEにて配信予定です。



新歓公式LINE

# クラシックギター部

皆さんこんにちは！

私たちクラシックギター部は、その名の通りクラシックの曲をギターで弾きます。部員も、大学に入ってクラシックギターを始めたという人間がほとんどです。

これまで楽器経験がなくても全く問題ありません。楽譜の読み方を一から丁寧に教えます。

大学で楽器をやりたいという方、ぜひクラシックギターをやってみませんか？

新歓の予定は Twitter で随時更新していますので、チェックをお願いします！

## ☆活動場所

場所は課外活動共用施設 B-3(川内体育館裏の建物の 2 階)です。(大学の BCP レベルによって使えなくなる場合があります)

## ☆活動日程

火・金・土 16:30~18:00

全体練習に参加できなくても、毎日 8:30~21:00 の間は練習場に自由に入出りできるので、自分の好きな時間に練習することができます。

そのため授業・バイト・他サークルなどと被っていても、問題ありません。

興味のある方は、Twitter の DM や Gmail でご連絡をお願いいたします！

部員一同心よりお待ちしております。

Twitter→ @tonpei\_clagi

Gmail→ tonpeiclagi824@gmail.com



# リコーダーアンサンブル

小中学校で誰もが一度は吹いたことのあるリコーダー。リコーダーにはたくさんの種類があり、何本も重ねることでもとても豊かな響きになります。

私たちは、ジブリなどのポップス曲やドラクエなどのゲーム曲から、バッハなどのクラシック曲まで、さまざまなジャンルの楽曲でそのハーモニーを楽しんでいます。

音楽経験の有無を問わず、興味のある方はぜひ一度イベントや部室をのぞいてみてください。部員一同お待ちしております！



部 室：川内サークル部室棟 111

E-mail : [tohokuuniv.recorder@gmail.com](mailto:tohokuuniv.recorder@gmail.com)

Twitter : @tohokudai\_re2



# シミュレーションゲーム研究会 HEXAGON

皆さん、初めまして！！シミュレーションゲーム研究会 HEXAGON です。

私たちは普段、ボードゲームや TRPG, MTG などのカードゲームで遊ぶ活動を行なっております！部費などもなく、非常に緩いサークルです！

ボードゲームをみんなで遊びたい方や、TRPG を動画で見たけどやったことがないから、やってみたいという方も是非見学しにきてください！！

見学希望の方は、X(旧 Twitter)から DM でのご連絡をお願いします。連絡を頂ければ部室を開いて待っています！



- ・活動場所

川内サークル部室棟 219 号室

- ・活動日時

平日は 16 時以降、休日は好きな時間から活動しています

- ・連絡先

X(旧 Twitter) : @analoghexagon      DM お待ちしています！！

# 東北大学かるた会

活動場所：評定河原合宿所

活動日時：月・水・金 17:30~20:30

土 9:30~18:00

**かるた会**ってこんなところ！

競技かるたの練習、個人戦や団体戦に出場！

**未経験者多数！**小倉百人一首を1つも覚えていなくてもOK☆

男女比の差があまりない

部費はゼロ！！

参加頻度は人それぞれ！他活動や勉強の両立◎



見学や質問などのお問い合わせはこちらまで！



←かるた会新歓公式LINE

公式 X @tompe\_karuta

メール tompecaruta@gmail.com

# 東北大学 野鳥の会

部室：川内サークル部室棟226号室  
連絡先：tohokunotori@gmail.com  
X：@tonpei\_notori

バードウォッチングをしています。  
100人以上の会員を擁する東北大屈指の生物系サークル。  
ようこそ鳥沼へ…

会員34人に聞きました！

鳥沼にはまる図→

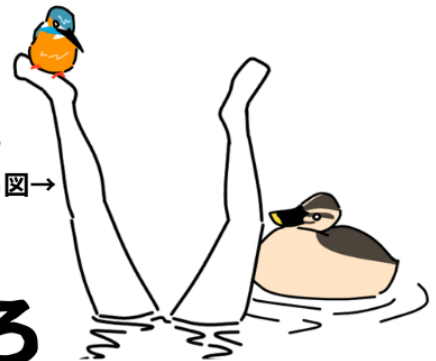

## 野鳥の会の良いところ

### ▶初心者でも安心！

ほぼ全員が大学からバードウォッチングを始めた人々なので安心のサポート体制です！

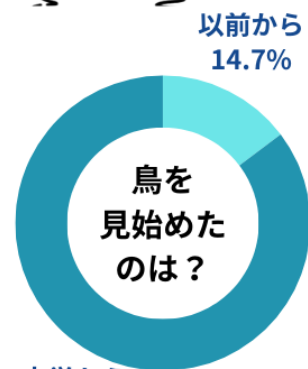

### ▶様々な経験ができる！

北海道遠征から八丈島遠征までイベントが**マジロ**押し！  
沖縄遠征や他大学との交流の噂も…

大学から  
85.3%



### ▶自由時間が多い！

活動は週一回、参加/不参加も自由です！  
東北大で一番続けやすいサークル！…かも？

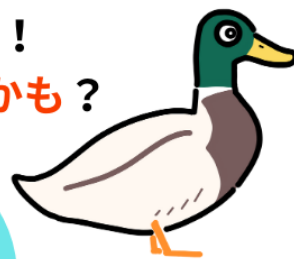
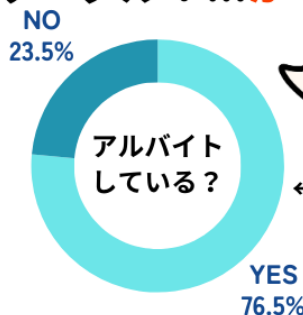
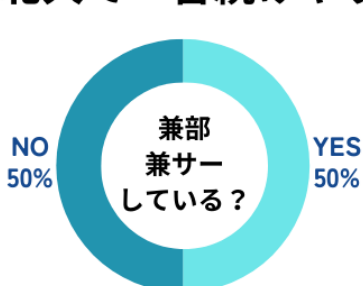

←兼部/兼サー、  
アルバイトもしやすい！

### ▶初期投資0円！

双眼鏡から図鑑まで全て貸出可能の**オオバン**振る舞い！  
初年度は年会費も無料！  
必要なのは好奇心だけ！！まずはXをフォローだ！



空を見上げると、そこには満天の星

ただぼんやりと星を眺めるのが好きな人から、本格的な望遠鏡や観測機器を使用する、天文が  
チ勢の方まで幅広い部員が所属しています。それ以外の大学生らしいイベントも充実している  
ので、天体活動以外にも楽しみがたくさんあります！興味をもってくださった方、大歓迎です。  
ぜひ、お気軽にお越しください。

# 天文同好会

活動場所 川内サークル部室棟 312

Twitter @tenmonsinkanC4

Homepage [tohoku-astro.org](http://tohoku-astro.org)

# 東北大学クイズ研究会【TQR】

-Tohoku University Quiz Researchers-



- ・クイズに興味がある！
- ・TV や YouTube のクイズが好き！
- ・早押しボタンを押してみたい！
- ・いろいろなことを知りたい！
- ・クイズで真剣勝負したい！

！つでも当てはまる人はぜひ TQR へ！

経験者も未経験者も大歓迎です!!(見学だけでも OK です!)

## ☆活動内容(参加は任意)

- ・市販の問題集や会員の自作問題を使った早押しクイズ
- ・会員によるクイズ企画(テレビの再現企画やジャンル限定のクイズも……!?)
- ・クイズ大会への出場(関東や関西へ遠征することも!)
- ・合宿や芋煮会などの各種イベント

## ☆活動場所

- ・川内サークル部室棟 3 階 318 号室[普段の活動場所]
- ・川内北キャンパス講義棟 C 棟[企画の時など]
- ・Discord などを使いオンラインでも活動中です!

## ☆連絡先

メール:quiztqr@gmail.com

X(Twitter):@quiztqr

Instagram:tqr\_quiz

# 巡検 に行こう

そうだ

巡検：地質構造を確認したり、化石や鉱物を採集すること。

フィールドワークとも言う。

## 地学ゼミナール

活動場所：川内サークル部室棟Ⅱ—301

Twitter @chigakuzemi  
Instagram tohoku\_chizemi  
BLOG chigakuzemi.blog.fc2.com



# コントラクトブリッジ

東北大学コントラクトブリッジクラブは、世界で最も競技人口が多いとされるトランプゲーム「**コントラクトブリッジ**」を練習しているサークルです。大学からブリッジを始める部員がほとんどですが、その中からも多くの日本代表が選出されました。普段の活動は**川内サークル部室棟 406 号室**で行っています。部室には漫画やたくさんのボードゲーム（カタン、ドミニオン、麻雀など）もあるので、気軽に遊びに来てください！詳細はXまで！

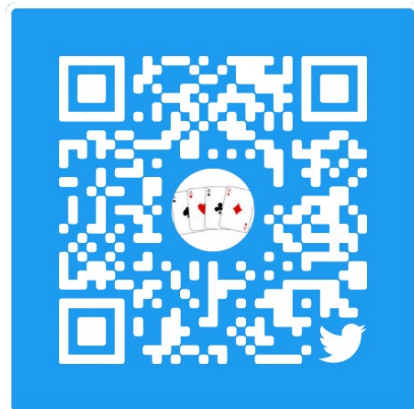

# らくしんかい 楽心会

楽心会は設立以来75年の長い歴史を持つ裏千家茶道サークルです。活動時間は自由で、放課後や授業の空き時間など好きな時に練習ができます。また季節ごとに開かれる茶会に向けた練習会も用意しています。その他、芋煮会やボドゲ会などイベントも多数！

ぜひ楽しい学生生活を私たちと過ごしてみませんか？

活動時間：自由

活動場所：川内サークル部室棟

418号室

活動人数：30人

X(旧Twitter)：@rakushin\_ocha

Instagram：@rakushin\_ocha





# New Forest Jazz Orchestra



New Forest Jazz Orchestra は、東北大学唯一のビッグバンドサークルです！

## ●ビッグバンドってなに？

ジャズを演奏する大人数のバンドで、華やかなサウンドが特徴です。  
楽器は主にトランペット、トロンボーン、サクソからなるホーンセクションと、  
ドラム、ピアノ、ベース、ギターからなるリズムセクションで構成されています。

## ●初心者でも大丈夫？

音楽や楽器初心者の方も、ジャズを大学から始める楽器経験者の方も大歓迎！  
自分のレベルに合わせた活動ができます。  
興味のある方は公式Xやメールでお気軽にご連絡ください！

公式X：@New\_Forest\_JO

メールアドレス：touhoku.nfjo@gmail.com

ホームページ：http://tujo.web.fc2.com/

部室：川内サークル部室棟 313 号室



新歓Xもチェック！



# 東北大学広島県人会

## ○主な活動内容

- ・ 楽天主催時の広島 VS 楽天の交流戦観戦(今年は見に行きましょう！)
- ・ 学祭での広島のお好み焼の販売  
(「広島焼き」という呼び方ではありません！)
- ・ 不定期のお好み焼き練習会

そして…

**出身地不問！** 関東圏出身者も複数人います！！

## ○活動場所

サークル棟II203号室

## ○SNS

X(旧 twitter) @hiroshima9999

Instagram tohoku\_hiroshima

↓お気軽にご覧下さい！



## SF・推理小説研究会

東北大学 SF・推理小説研究会は、SF や推理小説に限らず小説が好きな人が集まったサークルです。SF を扱う SF 研と推理小説を扱う推理研に分かれて活動しています。課題本を決めて部会を開き、感想を言いあう読書会が主な活動です。体験型推理イベントの監修を行ったこともあります。大学から本を読む人も多く、とても自由で楽しいサークルです！

活動場所→川内北キャンパスサークル G 棟 15 号室

連絡先→推理研 [tohoku\\_mystery@yahoo.co.jp](mailto:tohoku_mystery@yahoo.co.jp) 、 SF 研 [tohokusf@gmail.com](mailto:tohokusf@gmail.com)

X(Twitter)→推理研 @tohokumys 、 SF 研 @tohoku\_sf



# アニメーション研究会

活動場所：サークル部室棟408号室

X(旧Twitter)：@tohokuanime2024

新入生の皆さん、ご入学おめでとうございます！

アニ研はアニメは勿論マンガやラノベ、ボカロ、Vtuber、ゲーム、声優などなど様々なオタクコンテンツ好きが集まってゆるく活動しているサークルです。

普段は部室でアニメを見たりテレビゲームやボドゲで遊んだりしています。夏、冬のコミケでの部誌の頒布や学祭への出店など大きなイベントもあります。

根っからのアニメ好きは勿論、最近アニメを見始めた方やおすすめアニメを教えてくださいたい方も、アニメに興味を持っている方ならどなたでも大歓迎です！また兼部、兼サーも大丈夫です。

アニ研が気になった方は、お気軽に部室に見学にいらして下さい。大抵平日の夕方以降は見学可能です。

X(旧Twitter)でコンタクトを取っていただいても構いません。

部員一同、心よりお待ちしております！



# ピアノサークル Semplice

ピアノサークル Semplice の特徴は「活動の自由さ」と「部員の多彩さ」にあります。約 150 人の部員が所属しており、ピアノの活動歴、ジャンルは多種多様です。真剣にクラシック曲と向き合っている人、自分の好きな曲を楽しんでいる人、普段は忙しいけど空いた時間にたまに弾く人…etc.

どなたでも大歓迎です！興味のある方、質問がある方は  
公式 SNS やメールアドレスからぜひご連絡ください♪

## 定期演奏会

演奏会が年 6 回あります。  
Semplice の演奏会やイベントは全て自由参加です。自分の好きなタイミングで、好きな曲を披露することができます。

## 部室について

Semplice の部室には、グランドピアノがあります。事前予約をすれば、部員なら誰でも使用できます！

## イベント

BBQ や芋煮、クリスマスパーティーなどさまざまなイベントがあります。音楽の話で盛り上がる、気の合う友人にきっと出会えます！

＼公式 SNS のフォローもお願いします／

Instagram : @semplice.tohoku X : @semplice\_tohoku

活動場所(部室)：

川内サークル部室棟 417



東北大学エレクトーンサークル

MUSICA

私達は、年2回のホールコンサートや東北大学祭、定禅寺ストリートジャズフェスティバルでの演奏を通して、エレクトーンという楽器の楽しさや魅力を伝えるべく活動しています！現在は、楽器初心者から経験者まで約60名が所属しており、それぞれ自分の生活スタイルに合わせて活動に参加しています。どなたでも大歓迎ですので、興味のある方は是非ご連絡ください！！

活動場所：川内サークル部室棟 4階 404号室  
連絡先：tohoku.musica@gmail.com



Instagram



X



HP



YouTube



# 東北大学ゴスペルサークル ごしっぷ GO∞HIP

私たちはゴスペルというジャンルの音楽を歌うサークルです。  
ゴスペルと言われてもあまり具体的なイメージが  
湧かない人がほとんどだと思いますが、  
簡単に言うとゴスペルは英語で歌を楽しく歌うジャンルといえます。

週2回ほどのペースで活動しており、兼部している部員も多く、  
気軽に参加できるサークルです。

音楽の経験や知識はまったく必要ありません！  
音楽を聞くのが好きだったり、音楽に対してプラスのイメージを持っている方は  
一度体験会や見学会に足を運んでみてはいかがでしょうか？



活動場所：川内北キャンパス 川内ホールまたは中庭会議室  
連絡先 Instagram&Twitter : goship5422

インスタグラムで新歓の情報を随時発信しています！



# 漫画研究会

- ・ **活動内容**：普段は漫画を読んだり描いたり。  
年に2回部誌を発行しており、またコミックマーケットにも参加しています。
- ・ **活動場所**：川内サークル部室棟311号室
- ・ **活動日**：決まった活動日はなく、各々が好きな時に部室に来て活動しています。
- ・ **Twitter**：@tohoku\_manken

↑ご連絡・ご質問はこちらまで



2023年に開催されたコミックマーケット101に参加した際の写真です。

**漫画を描いたことがない方も大歓迎！**

**漫画好きの皆さんの入部待ってます！！！！**



# ブルーグラス同好会

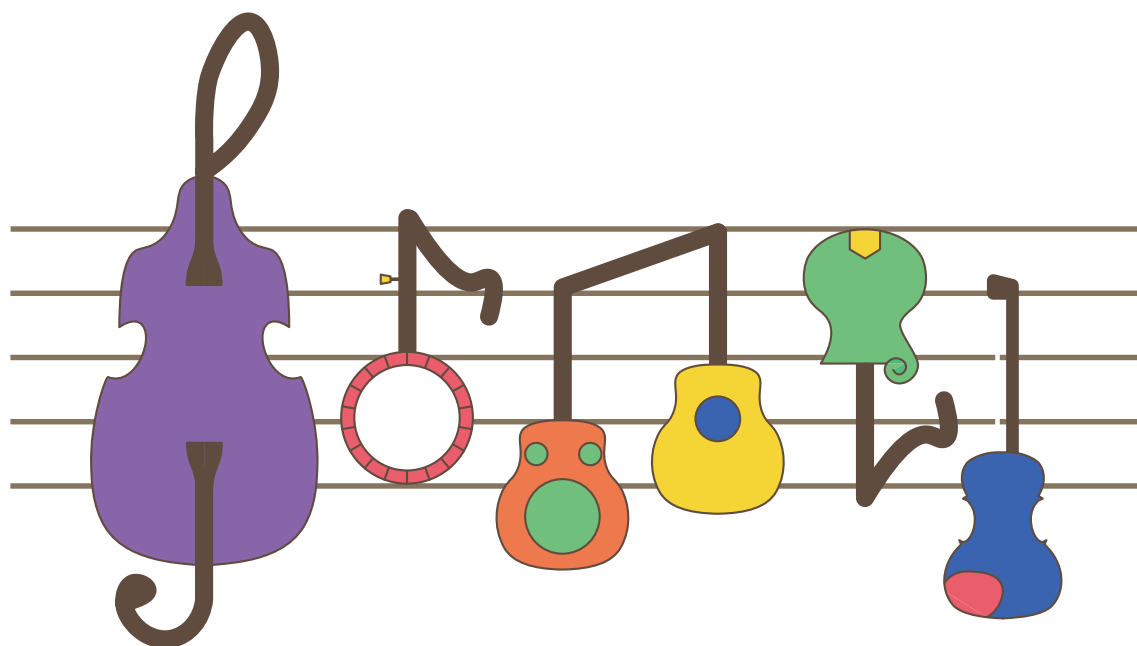

## ♪ブルーグラスとは♪

カントリー系の音楽で、テンポの良い曲やおしゃれな曲、  
J-pop のカバーまでいろいろな曲があります。  
ギター、バイオリン、ベースといった見慣れた楽器だけでなく、  
マンドリン、バンジョー、ドブロという特有の楽器も！

## ♪活動内容♪

5～6人編成のバンドを組んで様々な場で演奏します。  
大学祭、ライブなどイベントは盛りだくさん！  
大学から楽器を始めたい方、珍しい楽器を演奏したい方、大歓迎です！

気軽に遊びに来てくださいね☺

活動場所:川内サークル部室棟 112

Twitter:@tohokubluegrass

Twitter



YouTube



にんぎょうげきだんほしざ

# 人形劇団星座

活動内容：子ども向けの人形劇披露

活動日：各自の都合に合わせてられます 兼部可

活動場所：川内サークル部室棟 325

連絡先：メール [hoshiza10@gmail.com](mailto:hoshiza10@gmail.com)

X(旧 Twitter)@hoshiza10

未経験者歓迎、子どもやぬいぐるみ、手芸が好き、新しいこ

とを始めたい、演劇や脚本に興味がある人におすすめです

部費は無料、少人数で居心地の良い部室で活動できます



# ギター・キーボード弾き語りサークル みんな歌う会



- ・ みんな歌う会(通称みなうた)は幅広いジャンルの音楽が好きな人々が集まって、自由に活動するサークルです！！ギターやキーボードを弾いてみんなで歌ったり、モニターでひたすらスマブラをしたり、部室の大量の漫画を読んだりと非常に自由なサークルです。  
部室での活動以外にも、定期的な弾き語りライブの開催や県外への旅行、各種コンパ等のイベントが盛りだくさんです！
- ・ 楽器経験者はもちろん、ぜひ大学から楽器を始めてみたいと考えている人にもたいへんおすすめなサークルです。
- ・ 楽器は部室で貸し出している為、用意するものは何もありません！上のロゴが入った看板が目印です！一緒に大好きな音楽を楽しみましょう！

部室：サークルG棟-11（川内北キャンパス講義C棟前）

メールアドレス：minautamovie@gmail.com

X(Twitter)：@minauta\_twit\_2 Instagram：minauta\_insta



# 模型製作研究会

模型製作研究会、略して模型研ではガンプラ・ミリタリー・フィギュア、美プラなど様々な模型の製作を行っています！興味がある方は下記のTwitter やメールなどで、気軽にご連絡ください。

模型で生まれる縁、確かにございます。模型に興味がある方、新しい趣味を始めたい方など、どんな方でもお待ちしております！

活動場所：川内キャンパスのサークル棟 F6 の部室

ホームページ：<https://tohoku-univ-mokeiken.jimdo.com/>

模型研メールアドレス：tohokuunivmokeiken@gmail.com

Twitter：@tohoku\_mokeiken





# 東北大学ゲーム制作サークル マイコンプロシージャ

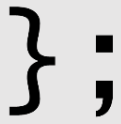

## プログラミング

コンピュータで「動かす」

サークル部室棟

# 416



## DTM

音楽・効果音...

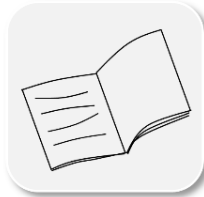

## シナリオ

世界観・ストーリー...

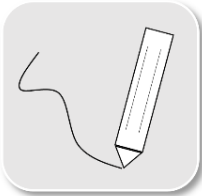

## グラフィック

テクスチャ・3Dモデル...

# できること、たくさん。



これまでの制作物を配布中！  
PCで遊べます！

<https://micomprocedure.com/>

@ micom\_procedure





# チェスサークル ホワイトナイツ

ルークの  
コンボ  
気持ち  
よすぎだろ！



- ・チェスは、将棋とルーツを同じくする、世界で最も人気の高いゲームの一つです。
- ・ホワイトナイツでは部員同士で対局や検討をし、地域の愛好家とも交流を深めています。
- ・初心者でも大丈夫！ 部員が手取り足取り教えます。
- ・チェスを学んでみるこれ以上ない機会ですよ！

**活動場所:** 部室(川内サークル部室棟 II 204)など

**活動日時:** 週 1 回、18 時～20 時くらい(任意参加)

**公式 twitter:** @siroknights

質問や入部希望がある場合は、whiteknights.tohoku@gmail.com までお気軽にメールください！

# 都市・まちづくり研究会

こんにちは！都市・まちづくり研究会（としけん）です！都市やまちづくりに関することをいろいろやっています！

前年度の主な活動は、実際にまちに行き歩いて歩く月1回程度のフィールドワーク、夏休みや春休みの2泊3日のフィールドワークをする遠征、各メンバーの地元紹介、みやぎのまつりの企画の参加などです！



石巻FW：かわまち交流広場

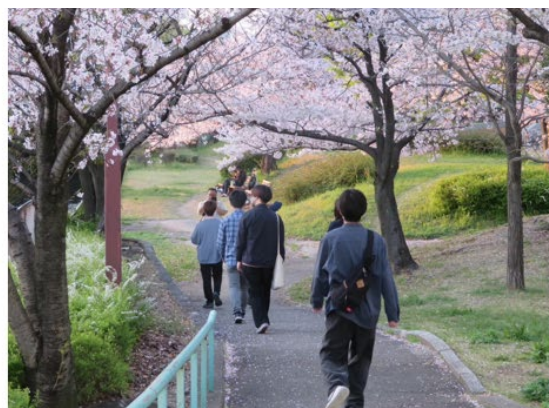

名古屋遠征：熱田周辺



みやぎのまつり：ふれあい広場



基本的に川内キャンパスC棟の教室で、その年の部員が一番都合のいい曜日に週1回活動しています！見学等ぜひ気軽にお越しください！質問などあればtwitterまでどうぞ～

連絡先→[s.toshiken@gmail.com](mailto:s.toshiken@gmail.com)

ブログ→[https://note.com/toshiken\\_tohoku](https://note.com/toshiken_tohoku)

Twitter→<https://twitter.com/toshikentohoku>



## クローズアップマジック同好会

私たちは「クローズアップマジック」つまり、お客様の近くで行うマジックをメインに活動している団体です。トランプをはじめとしてコイン、輪ゴム、日用品といった物を使ってマジックをします。

マジックと聞くと初心者には難しいと思うかもしれませんがそんなことはありません。独自のカリキュラムで基礎から段階的に学ぶことができますので初心者の方は大歓迎です！！（大学生になってからマジックを始めたという会員もいます。）もちろん、経験者の方も歓迎です！！

さらに、皆さんにはここが最重要だと思いますが、活動頻度は週1~2日と少なく、同好会の雰囲気はゆるゆるでバイト等の個人の予定に合わせやすい同好会です！！

- 
- 活動頻度 平均1~2日（金曜日と他の平日が多いです。） 16:30~20:00に活動します。
  - 活動場所 川内キャンパス講義棟
  - 活動内容  
マジックの技術や演じ方を学びます。特に前期の活動では学祭の1,2ヶ月前から発表練習をかさね、会員全員でさらなる向上を目指します。
  - Twitter @closeuptohoku
  - ホームページ [closeupmagictohoku.web.fc2.com](http://closeupmagictohoku.web.fc2.com)

# ぼくらの夢は、 大空に。



## 「ロケット、作りませんか？」

東北大学 FROM THE EARTH では、「大気圏突破」「全ての人に夢と感動を与える」という理念を軸に、学生ロケットプロジェクトのほか、CanSat とよばれる模擬人工衛星の製作、搭載するエンジンの独自開発などを行っています。

また、社会事業活動として、小・中学校、高校、仙台市内外のさまざまなイベントでロケット教室などを実施しており、ものづくりのみにとられない、幅広い活動ができることが魅力のひとつです。



公式 HP



新歓 Instagram



新歓 X (Twitter)



新歓 LINE



各種メディアで新歓情報を発信中です。  
質問も受け付けております！



公式 X アカウント(@TohokuFTE)ほか公式 YouTube などチェックしてみてください！

東北大学ロケット製作・打ち上げサークル FROM THE EARTH

# 東北大学地域復興プロジェクト

## “HARU”

HARUは、2011年3月11日に発生した東日本大震災の直後に  
東北地域の復興支援・地域再生を目的として結成されたボランティア団体です。

現在は、宮城県山元町を拠点として

スタディツアーや現地で行われるイベントのお手伝いに参加しています！

活動頻度：月2、3回（全体ミーティング月1回） 活動先：宮城県山元町

(連絡先) メール: [koho@haru-tohoku.org](mailto:koho@haru-tohoku.org)

HP: <http://www.harutohoku.org/>

Instagram: [https://instagram.com/haru\\_tohoku](https://instagram.com/haru_tohoku)



私達と一緒にボランティアで東北地域を盛り上げませんか？

ぜひ気軽にご連絡ください！

# 震災復興・地域支援 サークル

## ReRoots リルーツ



### 今がその時！ 本気の地域おこしを一緒に始めよう！

新入生のみなさん、ご入学おめでとうございます！  
私たちReRoots（リルーツ）は、東日本大震災で被災した仙台市若林区沿岸部で農業と農村コミュニティの再生を目指しているボランティアサークルです。地域住民の方々と交流を深めながら、沿岸部の「地域おこし」に向けて農業の後継者育成の仕組みづくり・地域福祉の構築・グリーンツーリズムの形成といった幅広い分野で取り組みを行っています！

農村文化の体験や  
人の往来づくり



住民と一緒に  
盛り上げる地域行事



農業を通じて考える  
農家の後継者問題



SNSはこちらをチェック→  
質問もお気軽に！

新歓X(旧Twitter)



当団体のHP



## 陸前高田応援サークルぽかぽか

私たちは岩手県陸前高田市を主な拠点として活動しているボランティア団体です。  
陸前高田市は東日本大震災において岩手県のなかでもっとも被害の大きかった地域です。

現在はハード面（インフラ等）の復興からソフト面（生活支援）の復興にうつっており、ぽかぽかはその中でも「コミュニティ形成支援」に力を入れています。具体的には地域の高齢者の方々を対象とした傾聴活動や子ども向けワークショップの開催が挙げられます。また、「地域活動の支援」や「伝承・情報発信」もおこなっており、それぞれ地域の伝統行事や追悼イルミネーションイベントのお手伝いと、震災について学ぶスタディツアーや SNS での活動報告などが挙げられます。

ボランティアに興味のある方はぜひ、ぽかぽかで一緒に活動しましょう！

メンバー全員、お待ちしております(^^)

### 【活動頻度】

○毎週水曜日、18:00~20:00：定期ミーティング

@川内北キャンパス C 棟のどこかの教室

※途中参加・退室可、自分の予定に合わせてながら両立して活動できます！

○月に 1、2 回、陸前高田市で活動

※活動内容は定期ミーティングで話し合う。



東北大学課外・ボランティア活動支援センター  
ボランティア支援学生スタッフ

スクラム



SCRUM の 3 つの柱

SCRUM では主にこの3つ  
を軸に幅広い活動に取り  
組んでいます！

ボランティア  
の  
ボランティア



ボランティア 学ぶ・深める



4 つの直轄部

- ボランティア部
- 震災伝承・防災部
- 災害救援部
- 魅力発信部

メンバーの興味関心に沿  
って、4つの直轄部に分  
かれて活動しています！

X

Instagram

HP



〒980-8576

宮城県仙台市青葉区川内41 東北大学高度教養  
教育・学生支援機構

課外ボランティア活動支援室

Tel : 0227954948

E-mail : vol.tohoku.univ.gmail.com

私たちと一緒に  
ボランティアしませんか？

# 東北大学 インクストーンズ



インクストーンズは、東日本大震災の被災地宮城県石巻市を拠点とし、「石巻に寄り添う」という理念のもと活動しています！

## 主な活動内容

- ・毎週月曜のミーティング  
⇒長期休業期間を除いてほぼ毎週ミーティングを行い、活動について話し合っています
- ・石巻市内でのサロン活動(月1~2回)  
⇒住民さんとの工作やレクリエーションを通じた交流活動をしています
- ・スタディツアー  
⇒震災遺構や石巻市内の観光地をを訪問し、震災と石巻の魅力について学んでいます
- ・イベントのお手伝い  
⇒現地で実施される餅つきなどのイベントにお手伝いとして参加します



こちらからお気軽にご連絡ください！

X(旧Twitter):@ink\_stones  
Instagram:@ink.stones  
Mail:tohoku.inkstones@gmail.com

X(旧Twitter)



Instagram

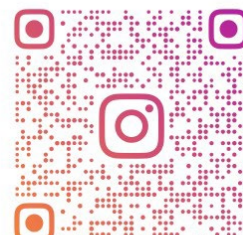



## 学友会準加盟団体

# 学問と社会をつなぐサロン

「学問と社会をつなぐサロン」は、東北大学の自主ゼミサークルです。

「誰もが議論に参加できる、ひらけた空間を東北大に」をコンセプトに、有志の学生が週 1~2 回ほど集い活動しています。

\*ゼミとは、講義形式でなく小規模のグループで参加者自らが発表しあう形式の学習会です。

学生が自主的に**社会の諸課題やその背景を学び**、そうして得られた学智を**どのように社会問題解決のための実践に生かせるか**を考えています。自主ゼミだけでなく、**フィールドワーク**や**講演会**の開催も行っています。

### 自主ゼミでこれまで取り扱ったテーマ例

- ・ 気候危機 ・ 格差 ・ 貧困 ・ ブラック企業 ・ 過労死
- ・ ヘイトスピーチ ・ ホロコースト ・ 水俣病
- ・ ジェンダー差別 ・ 福島原発事故 ・ 移民 ・ 難民
- ・ 旧優生保護法/障害者差別 など

自主ゼミの様子



### 昨年度開催したゼミ・講演会

- ・ 「入管問題の先へ、移民・難民問題にいかに取り組むか  
— 大学生として社会問題に挑む —」
- ・ 「電力会社の最高益の裏側で広がるエネルギー貧困  
— 不公正な電気代値上げの真相に迫る —」  
ゲスト：龍谷大学教授
- ・ 「地域から「コモンの自治」を実現する  
— 私たちになにができるか —」  
ゲスト：経済思想家/東京大学准教授
- ・ 「今、パレスチナで何が起きているのか  
— 現地取材をしてきたジャーナリストが語るパレスチナの現状と歴史的背景 —」

講演会の様子



### 連絡先など

- ・ HP : <https://salon-tohoku.wixsite.com/mysite>  
\* 右に添付の QR コードからアクセスできます
- ・ Mail : [salon.tohoku@gmail.com](mailto:salon.tohoku@gmail.com)





# レゴ同好会

いい歳こいた大学生がわざわざ予定を合わせてみんなでレゴで遊んだり、バイト代を使ってレゴを買い占めたりします。

そしてときどき展示会を開いて作った作品を見せびらかすことで承認欲求を満たす...  
そんなサークルです。

三度の飯よりレゴが好きなあなたも、子供のころの思い出を頼りに久しぶりにレゴに触りたいあなたも、

興味があったらぜひご連絡ください。



活動場所:川内サークル部室棟 II 305



Twitter  
@tohoku05club



Gmail  
tohoku05club@gmail.com



HP: <https://sites.google.com/view/tohoku05/>

# 国際ボランティア団体As One



## 「海外建築」「東北支援」「居場所づくり」

の3つを活動理念とし、活動を行っている団体です。

基本的に週に2回ほどの活動頻度で行っていますが、どれも強制参加のものはないのでメンバーが好きなタイミングで自由に参加をしています。東北大のボランティア団体では比較的活動頻度の多いサークルとなっているため、とても活気のあるサークルです。興味がある方はいつでも連絡ください！！

## 【活動紹介】

GV	海外(主に東南アジア)に2週間ほど行き、家をたてるボランティアを行います。NGO団体に協力していただいで行るので海外活動でも安心！活動は長期休み(夏休み/春休み)に行います。
こころの森	石巻市にあるNGO団体こころの森の方々の活動の手助けを行います。植樹やマーケットのスタッフなど様々なイベントのスタッフとして活動を行います。活動は月に1回でレンタカーで仙台から石巻へ向かいます！
スタディツアー	東北地方は3.11により被害を受けた地域がたくさんあります。それらの地域には震災の被害を記録した伝承館や震災遺構等が多く存在します。スタディツアー通称スタツアでは、それらの施設に行き震災について学びます。活動は月に1回程度です。
居場所づくり	居場所づくりとはAs Oneに所属しているメンバーに対して、As Oneを一つの居場所としてほしいと思い、行っているイベントのことです。新年会や忘年会、芋煮会やスポーツ大会など月に1回の頻度で様々なイベントを行っています。

## 【SNS紹介】

インスタグラム  
アカウント名: tohoku.asone

ツイッター: @tohoku\_asone  
アカウント名: 東北大国際ボランティア  
団体As One





# 戦史研究会

## ・戦史研究会とは？

戦史研究会は2013年に創設された、軍事・歴史に関する様々なジャンルについて研究や発表を行っているサークルです。

## ・活動内容

### ・コミックマーケット・学祭への参加

例年コミックマーケットへ参加し、各自が行ってきた研究を機関紙としてまとめて頒布しています。また、学祭にも参加し、各自の研究の成果を発表するなどしています。

### ・毎週の部会

毎週水曜日の18時ごろから部会を行い、会員同士の交流を深めるのに加えて研究の内容などについて共有しています。

## ・活動場所

対面部会・新歓は川内キャンパスの講義棟C棟の教室を利用しています。



昨年の新歓の様子



昨年の東北大学祭の様子

**興味のある時代・ジャンル・知識量は問いません！**

部員の興味は中世・戦国時代から現代まで、ジャンルも軍事や国際政治、宗教、兵器まで様々で、お互い知らないことばかりです！知らないからこそ自分の研究や他の部員の発表で新しい知識を得る楽しさがあります。

少しでも興味を持った方はぜひ人勧にご参加ください！学部・学年などは問わずどなたでも大歓迎です！！新歓の最新情報はX（旧 twitter）で発信中！

さらに詳しい情報や質問などはX（旧 twitter）へ！

質問・入会希望等はDMまたはメールで受け付けております

X アカウント：@DongBukWarhis

Mail: [dongbukkriegsgeschichte@gmail.com](mailto:dongbukkriegsgeschichte@gmail.com)





# WBA Tohoku

WBA Tohoku は、人間の認知と機械学習に関する学术交流を基本として、作品制作、ビジネスイベント、プログラミングなどで幅広く活動するコミュニティです。メンバーの年齢は様々で、活動領域も情報系を中心に教育学部や経済系、アート系の人たちもいます。メンバーは多忙ながらに自主勉強会や開発プロジェクト、日々の議論を介して自由闊達な情報交換を行っており、開発・ビジネス系のイベントでは受賞歴も豊富です。

WBA は幅広い領域の人々を歓迎します。主な活動はオンラインツールを介して行います。参加をご希望の方は、下記 QR コードの X (Twitter) アカウントまでご連絡ください。

キービジュアル: 齊藤依緒 (@io\_satio)



部室がある唯一のフットサルサークル！！

学友会準加盟団体

## ほととぎす



### ・活動日時

毎週木曜 16：10～

毎週土曜 13：00～17：00

### ・活動場所

川内北キャンパス多目的コート

### ・活動内容

フットサル（ゲーム中心）、たまに大会等に出場したりもします。

\*感染症の影響で活動に変更が生じる場合があります。  
その場合サークルのツイッターでお知らせいたします。

**Twitter やってます、右側のQRコードからチェック！**

- ・新入生大歓迎
- ・マネージャーも募集中！
- ・途中参加、早退OK！
- ・参加ノルマ等一切なし！



# 東北大学 自然に親しむ会

新入生の皆さん、こんにちは!

当サークルは、自然に親しむことを目的とした、アウトドアサークルです。

主な活動は、登山、キャンプ、スキー、歩行などで

他にも、芋煮や BBQ、旅行、釣りなどを行っています!

自然が好きな人、体を動かすのが好きな人、

どのサークルに入ろうか迷っている人は

ぜひ私たちと一緒に素敵な思い出を作りましょう!

活動場所:サークル G 棟

ホームページ: <http://jishinkaihp.web.fc2.com/>

Twitter: @jishinkaisk

Instagram: jishinkai\_tohoku



# さんぽかい 山歩会

## 【活動内容】

山歩会は、東北大学でいちばんゆるい登山サークルです。

積雪のない5~11月の間、1~2ヶ月に一回の頻度で宮城県周辺の山に登っています。

昨年度は5月に泉ヶ岳、7月に月山、9月に安達太良山、11月に七ツ森に登りました  
難易度の高くない日帰り登山しかしないので、登山したことがない人でも安心です！

また装備にも比較的費用がかかりません！

活動は現状1~2ヶ月に一度の山行のみなので、バイトや他のサークル・部活、学業等  
と両立しやすいサークルです。

活動場所…山行先の山 部室…サークル部室棟 G-8

## 【こんな人におすすめ】

自然の中で体を動かすのが好き！

大自然の壮麗な写真を撮りたい！

登山はしたいけど一人で登るのは不安…

健康維持のために運動をしたい！

山に登ってみたいけど経験がなくて不安…

登山は好きけど泊登山はしたくない

etc.

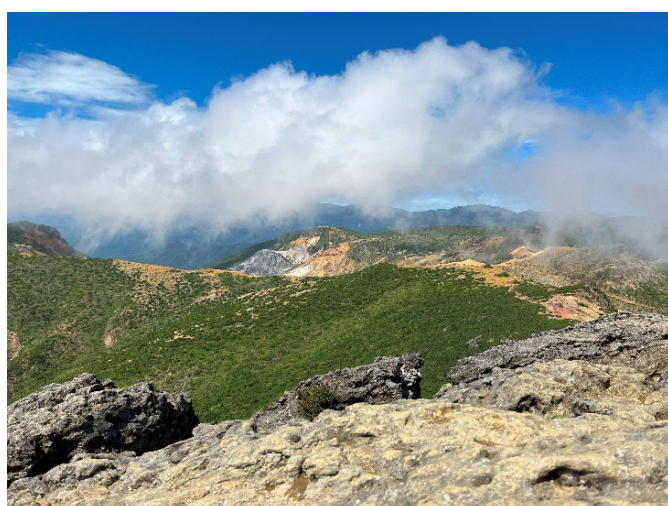

気になったら X の公式アカウントをチェック！

X…@tonpeisanpo

創立70周年！

# フォーク ダンス 同好会

○活動日時&場所

- ・月・土…川内キャンパスサブアリーナ  
月→16:20-18:20または18:30-20:30  
土→13:30-16:30
- ・水…宮学体育館→18:00-20:30

○世界の民族舞踊を踊っています

○初心者、運動が苦手な人、大歓迎！

○LINE、Twitter、Instagramにお気軽にご連絡ください！



LINE



Twitter



instagram



# 川内卓球同好会

活動場所：川内北キャンパス  
サブアリーナ 2 階

活動日時：火・金 16:30~20:30  
平日は上記の時間で自由に利用可能です。初心者でも気軽に始められるサークルなので、ぜひ一度見学にいらしてください！

X アカウント：@kawautitaku



ご質問は  
こちらに DM を  
お願いいたします。

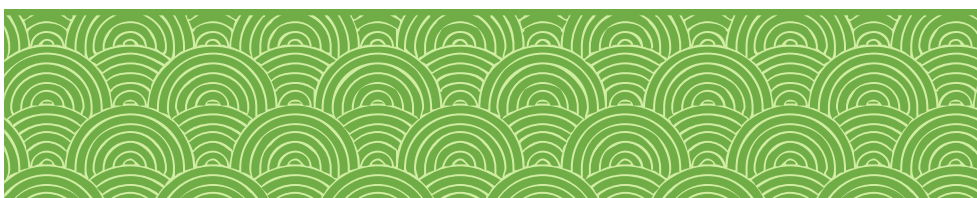
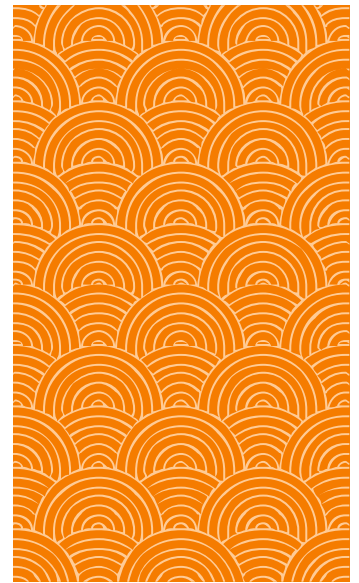



# KAWAUCHI TENNIS CLUB

川内テニスクラブでは様々な学年・学部の人と一緒に楽しくテニスをしています！そしてテニスだけでなくスノボ合宿、学祭出店、芋煮会など様々なイベントがあります！ラケットの貸し出しもしているので気軽にコートに足を運んでみてください！  
**経験者・初心者どちらも大歓迎！**



## 活動日時

火・水・金曜日 16:30~18:30  
日曜日 13:00~15:00

## 活動場所

川内北キャンパステニスコート

各種SNS



Instagram  
kawauchi\_tennis



X @kto62nd



LINEオープンチャット



# 川内バドミントン同好会

初心者から経験者まで、川内でゆる〜くバドミントン！

BBQ、芋煮、旅行など、色タイイベントもやってます！

誰でも大歓迎です♪

@kawabado2024

活動場所：川内体育館

活動時間：月曜 16:30~18:30

水曜 16:30~19:00



ご興味ある方は X (旧 Twitter) で  
お気軽に DM ください！



# 東北大学医学部サッカー部

練習：(火)(水)(金)17:00～ (土) 10:00～ (土)(日)は時々試合があります

場所：川内グラウンド

選手：18名 マネージャー：8名



新入生の皆さん、ご入学おめでとうございます。

私たちは、北医体、東医体、全医体、国公立の四大会で四冠を目標とし、選手とマネージャーが一丸となって日々練習に打ち込んでいます。昨年は北医体、東医体は優勝、国公立は準優勝、全医体は3位でした。

サッカー経験者はもちろん、スポーツに打ち込みたい人、最近サッカーに興味を持ち始めた人、マネージャーとして支えてくれる人など大歓迎です！！



公式 Twitter：@gonryo\_2020 ←DMにて連絡お待ちしております

公式 Instagram：tohokumedsoccer ←DMにて連絡お待ちしております

HP：<http://gonryo2014.jimdo.com>

# 部員募集!



こんにちは弓道サークルZansinです。私たちは大学でも弓道を楽しみたい!という人を集めて活動しています。経験者はもちろん未経験者も大歓迎です。X、インスタで細かな情報を発信しているので興味がありましたら気軽に連絡してください!!

- 週1.2回の活動
- 部員約25名
- 部費5000円(年)

お問い合わせ先  
X(旧Twitter)  
@ZansinTU

~~行事予定~~  
5月 新歓コンパ  
8月 夏合宿  
10月 芋煮会  
12月 納射会  
2月 冬旅行 etc...



# 軟式野球サークル Volts

こんにちは！軟式野球サークルの「ボルツ」です！私たちは毎週月曜4限後と毎週土曜日の午前中に川内野球場で練習をしていて、宮城県内の大会にも参加しています！

一昨年は東北大学内の軟式野球をする部活・サークルが集まる「学内リーグ戦」に2チームで出場し、優勝・準優勝を飾りました！！また、昨年度、宮城県で最もレベルの高い「バッティングセンター杯」でベスト8を達成しました！チームの雰囲気はとても緩く、初心者・経験者問わず仲良く野球を楽しんでいます！「中学までやってました！」「わいわい楽しく野球したい！」という人は是非とも Volts に遊びにきてください！お待ちしております！！



- ・ twitter→@volts\_baseball (チームブログも運営しております)
- ・ メールアドレス→volts.tohoku@gmail.com

# 剣道サークル



東北大学公式の剣道サークルです。

稽古は基本2時間で、自分のペースで活動に参加することができます。

ちょっとどよ汗をかくことができますため、運動不足の大学生にはちょうどよいと思います。

剣道が好きだけども忙しいという方、程よく剣道がしたい方、是非見学に来てください！

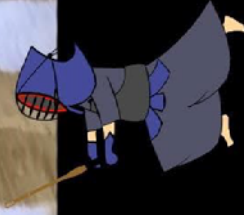
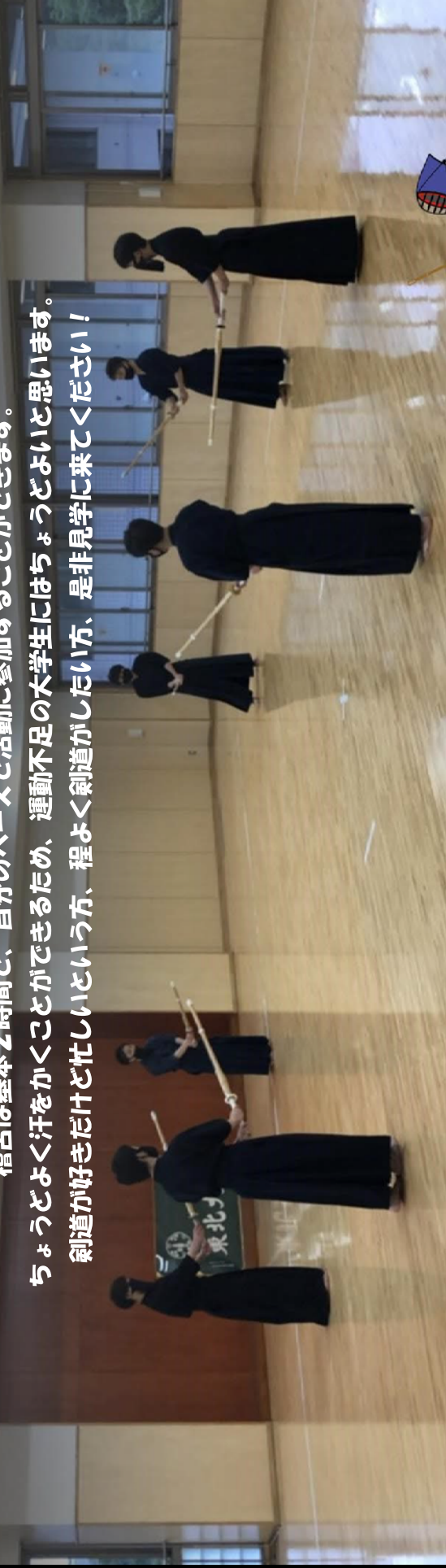

## INFORMATION

活動曜日： 火 16:00 - 20:00

日 14:00 - 18:00

(感染症対策のため、2部制を採用しています。)

活動場所： 川内課外活動共用施設(川内ホール)303号室

連絡先： Twitter



Google Forms



またはHPを御覧ください。

# Tricolore (トリコロール)

東北大学フットボールサークル”Tricolore(トリコロール)”です！経験者、初心者関係なくゆる～くフットサルを楽しんでいます。

毎週**水曜日の4限後**から川内北キャンパスの**多目的コート**の**厚生会館側**（人工芝）で活動しています。  
途中参加、途中帰宅可能なので気軽に来てみてください！！

Twitter（現 X）：[@tricolore2022](https://twitter.com/tricolore2022)







# STREET DANCE CIRCLE "WHO"



アップデート: 1日前

初心者の方も大歓迎！大学からダンスを始めた人がほとんどで

## STREET DANCE CIRCLE "WHO"

完了

初心者の方も大歓迎！大学からダンスを始めた人がほとんどです。ダンスのジャンルはHIPHOP、BREAK、POP、LOCK、JAZZ、HOUSEがあります！どのジャンルをやって良いかわからない人も大丈夫！毎週曜日ごとにジャンル別の練習会を行います。ぜひ、自分にあったジャンルを見つけてください！一緒に楽しく踊りましょう！

・ジャンル別練習場所（川内北キャンパス）&時間

C.R.

月曜: HIPHOP 川内課外活動共用施設 B-1号室 18:00~21:00

火曜: BREAK 川内サブアリーナ アリーナ1 18:00~21:00

B-B

水曜: POP 川内課外活動共用施設 B-1号室 18:00~21:00

木曜: LOCK 川内課外活動共用施設（川内ホール302）

Get

18:00~21:00

I Ca

金曜: JAZZ 川内課外活動共用施設 B-1号室 18:00~21:00

土曜: HOUSE 川内課外活動共用施設（川内ホール302）

18:00~21:00

Aba

Instagram ... [streetdance.who](#) 新歓アカウントもチェック！

ウータン・クラン

MACKLEMORE

ジェームス・ブラウ

Fingazz

Ida Engberg

Young Jesus (feat. Big Lenbo)

ロジック



# 居合道同好会



いあいどう  
**居合道は日本刀を使う武道です！**

初めは模擬刀を使って稽古をするので、  
初心者の方にも安心です。

＼ 大学祭 2023 に参加しました！ ／

**週 2 回お稽古をしています**

月 1 回ほど先生に稽古をつけて  
頂きます。

大会や審査会への出場も可能で、  
自身の成長を感じられます！



部員のほとんどが大学から始めています！

先輩が一から教えてくれるので、

大学から新しいことを始めたいという人にピッタリです ✨

少しでも興味がある方、ぜひ見学・体験に来てください！

活動場所:川内ホール303号室

活動日時:土曜日【13:00-16:30】

日曜日【9:00-12:30】

メール:tohoku.univ.iaido@gmail.com

X(旧 Twitter)

@tohoku\_iaido



インスタ

tohoku.univ.iai



@TOHOKU.UNIV.IAI

SNS はアカウントフォローの上ご連絡ください→



FC.ARRIBA

毎週月曜日

16:30~

川内：多目的コート

# F.C.ARRIBA

東北大学公認フットサルサークル

- Gmail : fcarriba2024@gmail.com
- X(旧Twitter) : F.C.ARRIBA (アリーバ) @東北大学公認フットサルサークル
- Instagram : fc.arriba2024

フットサル、サッカーをしませんか？  
質問などはメールかDMで  
お待ちしております！

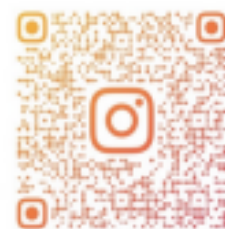

@FC.ARRIBA2024



【活動内容&PR】

学部生を中心に男女 60 名ほどでフロアボール(屋内ホッケー)をやっています！

**初心者大歓迎!!**  
ほとんどの人が  
大学からスタート  
みんなで一から楽しめる

**イベント充実!!**  
芋煮会・BBQ  
ミニゲーム大会など

**競技もしっかり!!**  
リーグ戦や学生選手権  
などの公式戦

**温かい  
コミュニティ!!**  
他大学チームや社会人  
ジュニアの子と  
交流できる機会あり

【連絡先】

SNS の DM にて、メッセージ・質問いつでもお受けしています！

@tu\_innebandy

←Twitter    Instagram→

→ → たくさん画像を見たい方はインスタからご覧ください ← ←

【Q&A】

- Q. フロアボールってなんですか？
- ▶ 北欧発祥の屋内で行うホッケー競技です。→ 競技の様子はインスタから！
  - ▶ KPOP アイドル itzy のユナも学生時代フロアボールをやっていたらしい。
- Q. 男女比は？
- ▶ だいたい 6 : 4 くらいだと思います！ 女子の方が少ないので仲間大募集中！
- Q. 活動は強制？
- ▶ そんなことないです！ たまに遊びにくるのも OK！



【練習日時・場所】

- ・ 金曜日 18:30 ~ 20:30 @川内体育館
  - ・ 日曜日 9:00 ~ 12:30 @川内サブアリーナ (2階)
- (不定期 市民センターでの練習もあります。)

たくさんの参加連絡・質問まってま〜す！ by 編集者

# 東北大学釣り同好会

日本全国の海や川で釣りをしたり、釣った魚を料理して食事を楽しんだりしている団体です。すでに釣りの経験が豊富で大学でも釣りを続けたいと考えている方や大学から釣りを始めてみようと考えている方など、これまでの経験を問わず参加を受け付けています。

一緒に釣りに行く仲間を釣り同好会で見つけませんか？

皆さんの参加をお待ちしています！

活動場所

川内サークル棟419号室

連絡先

Twitter : @turi\_love\_tonpe

Gmail : tsuri.tonpe@gmail.com



# フライングディスクサークル ALBATROSS

私たちはアルティメットというスポーツをしているサークルです！  
昨年は男女共に北海道東北予選を勝ち抜き全国大会出場を果たしました！

活動日:月曜日・水曜日(16:00~19:00)

活動場所:青葉山グラウンド(地下鉄青葉山駅を出てすぐ)

部員数:4年⇒6人

3年⇒11人

2年⇒11人

マネージャー⇒1人

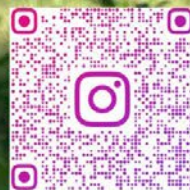

LINE、X(Twitter)、Instagram  
各種SNSのフォローもお願いします！





熱気球で空へ。  
それは、新たな冒険の始まり

熱気球クラブ

サークル G 棟-2

Twitter:@tubc\_

Instagram:@tubc\_tompe



勉強とサークル両立できるか不安...

初心者だけど野球がしたい！

小・中学生ぶりに野球がしたい！

そんなあなたにおすすめ！！！！

# レイダース

東北大学 軟式野球サークル

・練習は毎週土曜日のみ！

・実戦試合は月2回ペース！！

・サークルなので年会費安！！！！

初心者も経験者も大歓迎！！！！

## 活動内容

練習 土曜日 9:30~12:30 川内野球場 B 面(北東部)

試合 日曜日 (時間、会場は週によって異なります)

## お問い合わせ

Twitter: @raiders\_tonpei

\* チームに関する事、練習や試合に関する事などなんでも聞いてね！

\* 4月から新歓の予定です 気になる方は気軽に連絡してね！





バドミントンサークル  
スクエア

活動日時

毎週木・金曜日  
19:00～21:00

場所

片平丁小学校 体育館  
(大町西公園駅から徒歩8分)

活動内容

基礎打ち+ゲーム (ダブルス)

新歓情報はSNSをチェック！



@square\_bad



@square\_bad

学友会準加盟団体 スクエア

Email : square5525@gmail.com



# フォーミュラチーム



LINEOpenChat

## 主な活動内容

- ・マシンの開発, 設計, 製作
- ・広報, 営業活動
- ・プロジェクトマネジメント

## 活動場所

川内北キャンパスサークル棟Ⅱ307



X新歓アカウント



# ボクシング部

強い精神力！ 理想の自分へ！！

ボクシング部ってどんなところ??

仲間と一緒に練習し励み合い、新しいことにチャレンジできる活気ある部活です！ボクシングを通じて運動不足解消や集中力・自己肯定感の向上・・・などとても充実します！！試合に出たい人は12月の国公立大学ボクシング大会に向けて仲間と切磋琢磨することもできます！！ぜひ体験に来てみてください！

## 練習

安全な範囲でミット・サンドバッグの基礎的なことからスパーリングまでやっています。

**対象:**初心者・女性・留学生大歓迎！監督や先輩が丁寧に指導します。

**活動場所:**川内ホール 302号室

**練習日程:**火・金・日 18:00~21:00 (日曜日は自主練日)

**連絡先:**メールアドレス [tohoku.univ.mma@gmail.com](mailto:tohoku.univ.mma@gmail.com)

LINE オープンチャット

X



# セパタクロー サークル



## 全員初心者 スタート！

けど...  
全国入賞も夢じゃない！  
男子43名、女子18名で  
日々練習しています！

トサー  
▽



△  
アタッカー

3対3で、足や頭を使って  
ボールを繋ぐスポーツ。  
新しいスポーツを始めたい方、  
オススメです！  
女子も活躍できます！

## 空中の格闘技!?

## 練習時間

火・木曜：17時半～21時  
水曜：17時～19時  
土日祝：9時～12時

仙台市内の体育館をお借り  
して練習しています！

サーバー  
▽



@TOHOKU\_SEPAK



← イベントの様子や、大会結果を載せています！  
質問等ありましたら、お気軽にDMしてください！  
そして、ぜひ一度体験に来てみてください～  
ご連絡お待ちしております！

# たなぼた

2016年度 基礎・展開ゼミから生まれた  
ボランティアサークル

棚から  
ぼた餅

× たんいがなくても  
ボランティアしたい。

ボランティアすると  
思いがけない幸運が  
舞い込むかも!!



あゆみ野  
(石巻市新蛇田地区)

若林区大和町(仙台市)

荒井東地区(仙台市)

東日本大震災の被災地 宮城県で、  
地域のコミュニティづくりをお手伝いするぼた!  
一緒にボランティアしてみないぼたか?



宮城県内  
で活動!

たなぼた  
公式ゆるキャラ  
「ぼたちちゃん」



活動の様子はSNSでゆるっと発信! メールやDMでもご質問受付中です!

[Mail]  
[tanabotatohoku6@gmail.com](mailto:tanabotatohoku6@gmail.com)

[X(旧Twitter)]  
@tanabota\_tohoku



[ぼたちちゃん公式LINE]



[Instagram]  
@tanabotatohoku6



東北大学ボランティアサークルたなぼた

東北大学生の猫サークル

# とんねこ

活 動 内 容

キャンパス猫への給餌  
猫の勉強会  
交流会など...

活動場所：サークル部室棟Ⅱ

ホームページ：<https://tonneko2014.wixsite.com/tonneko>

X (旧Twitter)：@\_tonneko

# フェアトレード推進サークル

amo

【フェアトレードが当たり前の世の中に】  
東北大学内・東北地方へ  
フェアトレードを普及させるため  
活動しています。

## 活動場所

ミーティング  
@ZOOM  
フィールドワーク  
@仙台駅周辺

## 活動内容

現在進行中の企画  
『高校生企画』  
未来を担う高校生  
にフェアトレード  
を伝えよう！

## 連絡先



[amo.fairtrade.tohoku@gmail.com](mailto:amo.fairtrade.tohoku@gmail.com)

フェアトレードは、とっても身近な国際貢献。  
ぜひ、あなたの得意を  
フェアトレード活動に役立ててみませんか？

# 東北大学現代思想研究会

## 研究会について

東北大学現代思想研究会は思想・文化・社会を横断的にまなぶことに主眼を置いた読書会・自主ゼミを開催するサークルです。「現代思想」と名前はついていますが、活動内容は現代思想にはあまりこだわっておらず、幅広く取り扱っています。参加者の義務や会費などはなく、ゆるく運営しています。興味ある人が、自由に企画を立ち上げて、そこにみんなが参加するという形態をとっています。

この研究会にはふたつの方針があります。

①大学の授業では直接取り扱わないようなテーマに取り組む

②勉強会どうしの緩やかなつながりを維持し、同じような興味関心を持つ人たちが知り合えるようなコミュニティを提供する。

基本的には空き教室などを利用しながら活動しています（いちおう部室もあります）。他大学の学術系サークルとのつながりもあります。



## 読書会・自主ゼミで扱った本の例

- 『人種主義の歴史』平野千果子
- 『思想としての全共闘世代』小坂修平
- 『反原発の思想史』スガ秀実
- 『生政治の誕生』M・フーコー
- 『ガザに地下鉄が通る日』岡真理
- 『家父長制と資本制』上野千鶴子
- 『人民かマルチチュードか』J・ランシエール
- 『解放された観客』J・ランシエール
- 『新〈音楽の哲学〉』市田良彦
- 『現代暴力論』栗原康
- 『グロテスクな教養』高田理恵子

## 連絡先



ツイッター



ディスコード

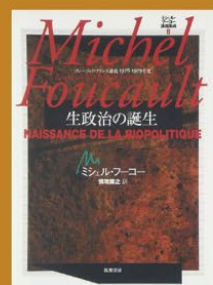
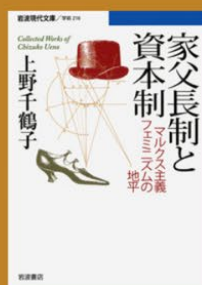



# 競技プログラミングサークル puzzleknot

## 競技プログラミングとは？

競技プログラミング (競プロ) では、与えられた問題を正確かつ高速に解く アルゴリズム を考え、プログラムとして実現することで競います。

論理的で柔軟な「思考力」， アルゴリズムや数学の「知識」， 解法を素早くプログラムに落とし込む「実装力」が問われます。

ほぼ毎週コンテストが行われており， 実力はレートとして数値化されます。

難しい問題が解けたときの 爽快感， 目標のレートに到達したときの 達成感 は， 代えがたい喜びです。

初心者大歓迎！！ メンバーのほとんどは大学から競プロを始めています。

パズル， 数学， プログラミングが好きなあなた， 競技プログラミングの世界に足を踏み入れてみませんか？



## 活動内容

### ◆ 練習会

週に1回，川内キャンパスC棟の教室を借りて練習会を行っています。

### ◆ コンテストへの参加

毎年，サークルでチームを組んで，ICPCという大会に出場しています。例年，サークルから数チームが国内予選を突破し，アジア大会で活躍しています！

他にも個人で良い成績を残しているメンバーが多数在籍します。

### ◆ その他

自分たちで問題を作ってコンテストを開いたり，数学の勉強会をしたりしています。

Web: [puzzleknot.org](http://puzzleknot.org)

Twitter: [@t\\_puzzleknot](https://twitter.com/t_puzzleknot)

Email: [tohoku.puzzleknot@gmail.com](mailto:tohoku.puzzleknot@gmail.com)

部室: 川内サークル部室棟 II-115 号室



# 東北大学 立て看板同好会

創作好きの人たち！男女問わず集まれ！！

自分の描いた看板がキャンパス内に飾れるチャンス！！

立て看板同好会はゆるさが売りのサークルです。  
興味があれば以下の連絡先へお気軽にどうぞ。

【活動場所】川内北キャンパス

【活動内容】立て看板を制作しキャンパス内に展示する

【活動日】不定期



【連絡先】匿名でも連絡が可能です



Twitter(X)  
@tohoku\_tatekan



Instagram  
@tohoku\_tatekan



OPENCHAT



ここから見学希望・質問のメッセージが送信できます！！



入部お待ちしております！！

## 東北大学光のページェント Navidad

新入生の皆さん、こんにちは！私たちは東北大学光のページェント Navidad です。

弊団体は、光のページェント実行委員会ユース部会の東北大学支部です。

ユース部会の主な活動は、光のページェント点灯期間（例年 12 月）の運営スタッフ、学生企画の考案・実施です。（去年の例：案内所、フォトスポット、シールラリーなど）

### 活動の様子



スタッフとして働く際は、サンタの帽子やトナカイの角などコスチュームをつけて働きます！かわいい恰好ができるのも魅力の一つです♪一緒に光のページェントを盛り上げませんか？

活動場所：仙台日の出ビル 3 階

連絡先：X(旧 Twitter) @pageant\_staff

Instagram @pageant\_staff

# 東北大学文芸部



さて、次は何を書こう。

例えばあなたがスマートフォンを見るとき、授業を受けているとき、言葉を通じて誰かと会話するとき、そこにはいつも文章がある。それらと真面目に向き合っていると、新しい言葉が生まれてくるかもしれない。昔書いた書きかけの文章が眠っているあなた、これから本を沢山読みたいあなた、作品について語り合いたいあなた。あなたにしか書けないものを書いてみませんか。

## 主な活動

- ・部誌作成
  - ・ディスコードを通じた交流
  - （好きな小説・漫画・音楽など）
  - ・芋煮会
  - ・文芸部賞の運営
- （東北大学生から募集した作品を審査します）

X(旧Twitter)  
公式アカウント：  
@tohokunovel  
新歓アカウント：  
@tohoku\_bungei24

note  
リンク  
<https://note.com/tohokunovel/portal>  
QRコード



性を考えるサークル

# AROW “性をまじめにオープンに”

日本に充実した  
性教育を!!

学内に安心して性  
を話せる場を!!



## AROW

その他詳細 (HP, 各種SNS)  
[https://linktr.ee/arow\\_tohoku](https://linktr.ee/arow_tohoku)

AROWは「性」について日々考えているサークルです！  
 性教育、LGBTQ+/SOIGI、男女格差、性暴力など...  
 日頃感じる「モヤモヤ」について安全に話せる場です。  
 活動場所はオンラインが中心！  
 参加頻度も自由、匿名でもニックネームでも参加できるので、  
 お気軽に参加ご連絡ください！  
 連絡先：arow.tohoku.uni@gmail.com



## 学内最大規模の 国際交流コミュニティ

東北大学の人文科学系留学プログラム“IPLA”の留学生を中心に、すべての学生が参加出来る国際交流団体です。参加者は200人を越え、その半分近くが留学生です。また日本人学生には留学経験者や留学予定・希望の学生が多いです。大学にいながら国際交流、さらには将来の留学や研究に向けて仲間と切磋琢磨出来る環境があります。そして本当の意味で世界中に友達がつくれるのも私たち“アイプラ”の魅力です。

## IPLANET公式Instagram

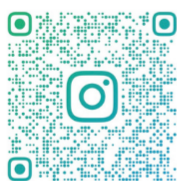

@IPLANET\_TOHOKU

新歓などの情報収集にInstagramは欠かせません！  
私たちは、各イベントのお知らせやこれまでの活動の様子を主に載せています。  
DMも開放してますので、お気軽にご連絡ください！

### contact

IPLANETの魅力感じてもらえましたでしょうか？  
なにか知りたいことがあれば気軽に連絡してください！  
みなさんにお会いできることを楽しみにしています！

[ IPLANET 23/24 リーダー一同 ]

連絡先 tohoku.ipla@gmail.com

## 魅力的なイベントが目白押し！

春にはお花見、秋には芋煮といった季節の定番イベントはもちろん、毎月多数のイベントを開催しています。例年では、年に2回 IPLA Tripも実施しており、100人近くでの大規模な旅行です。日本語が上手な留学生もたくさんいるので、英語が苦手でも問題ナシ！  
IPLANETは、イベントを通して留学生と距離を縮められる絶好の場です！



# DESIGN

# MAKE

# FLY

# by yourself

**東北大学無人航空技術研究会**

**活動内容**

模型航空機的设计製作と飛行

**実績**

第18回全日本学生室内飛行ロボットコンテスト一般部門

優勝、準優勝

**活動場所**

川内サークル部室棟Ⅱ-114

**活動日**

不定期

たくさんものづくり  
したい人募集！！

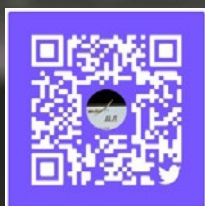

東北大学

# なぎなたサークル



## 活動内容

武道の一つ、『なぎなた』に取り組んでいきます。型の完成度を競う演技と、防具をつけて戦う試合があります。新しいことを始めたい方、頑張って大会に出たい方、どんな方でも歓迎です。

フランス人の先生が教えてくれます。武道を通して国際交流もしましょう。

## 活動場所・日時

川内課外活動共用施設(川内ホール)  
毎週土曜 13時30分～16時

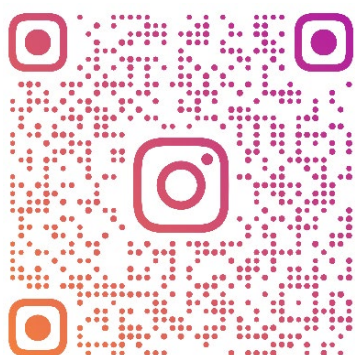

連絡先：[tohokuuniv.naginata@gmail.com](mailto:tohokuuniv.naginata@gmail.com)



## 卓球部



## アカペラコーラス部



## 水球部



## スキー部

